

2022–2023

liminal nei monti prenestini



2022–2023

liminal nei monti prenestini

dalla raccolta dei dati
a una nuova identità territoriale



**Finanziato
dall'Unione europea**

NextGenerationEU



SCHOOL of
ARCHITECTURE

Progetto

Liminal, Associazione di Promozione Sociale

Enti finanziatori

Ministero della Cultura

Comune di Castel San Pietro Romano

Comune di Capranica Prenestina

Comune di Rocca di Cave

University of Miami School of Architecture Rome Program

MIT-Italy

Redazione e grafica del libretto

Ginevra D'Agostino

Nicolás Delgado Alcega

Lindsay Lebel

Gabriele Pizzi

Caratteri Tipografici

Futura PT

Light, Book and Demi

CIG 9713410F7E

CUP I61G22000000006

©2023 di Liminal Associazione di Promozione Sociale. Testi e immagini © i loro autori. Tutti i diritti sono riservati. Nessuna parte di questo libretto può essere riprodotta in qualsiasi forma senza il preventivo consenso scritto del titolare del copyright.

chi siamo e il perchè

Liminal è una rete di giovani professionisti che lavora con le comunità e gli enti governativi per contribuire al futuro delle aree rurali che lottano contro la mancanza di risorse e lo spopolamento

Quali problematiche stiamo affrontando?

Le aree rurali, ricche di risorse significative, si trovano di fronte a sfide socio-economiche dovute all'urbanizzazione e ai cambiamenti demografici. Questa situazione ha spinto molti giovani all'emigrazione, accelerando l'invecchiamento delle comunità locali. Sosteniamo un modello di sviluppo territoriale policentrico per l'Italia, in contrapposizione all'attuale approccio centrato sulle aree metropolitane, che ha assorbito la maggior parte delle risorse economiche e drenato il capitale umano da molte parti del Paese. Tale modello non è sostenibile per una crescita a lungo termine in un Paese dove circa il 70% del territorio è composto da piccoli e medi comuni con meno di 6.000 abitanti.

Quale è la visione?

Immaginiamo un'Italia ben collegata da infrastrutture fisiche e digitali, dove la qualità della vita, le opportunità professionali e il senso di appartenenza ai territori siano realtà accessibili alle future generazioni. Un Paese in cui i piccoli e medi comuni collaborino efficacemente, valorizzando le proprie caratteristiche uniche e, attraverso questo processo, si avviano verso un futuro più prospero. Il nostro obiettivo è ridefinire il ruolo delle aree extra-metropolitane nel XXI secolo e permettere ai membri della nostra rete di contribuire attivamente alla creazione di metodologie e soluzioni innovative a supporto delle comunità locali. Ci impegniamo quotidianamente nella costruzione di competenze e strategie istituzionali per realizzare questa visione.

ó

crisi di
leadership

Problema

I sistemi di governance con burocrazie contorte non sono in grado di risolvere efficacemente i problemi alla radice

Risultato

Le politiche ben intenzionate non riescono a tradursi in fatti concreti

fuga dei
cervelli

Problema

I giovani talenti faticano a partecipare in modo sostenibile all'attività socio-economica in grado di ridurre la fragilità nazionale

Risultato

Ogni anno 50.000 giovani lavoratori emigrano all'estero, la maggior parte dei quali è stata istruita grazie alle spese sostenute dallo stato

spopolamento
dei territori

Problema

I territori sono prosciugati dei giovani talenti, ora localizzati nelle grandi città europee

Risultato

1 comune su 3 perde popolazione dal 1951, rendendo le comunità dell'entroterra particolarmente fragili e socialmente svantaggiate

la nostra soluzione

Liminal e un'organizzazione che permette ai giovani talenti di affrontare i problemi dei territori fragili collaborando con le autorità governative

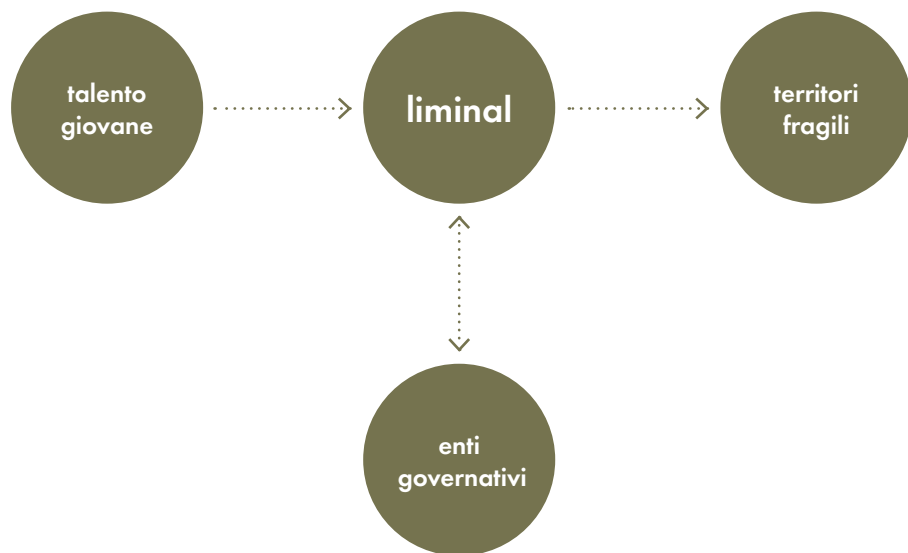

Opportunità professionali in linea con i problemi sociali, economici e ambientali più urgenti nei territori della nazione

Un sostegno affidabile dove è più necessario, per tradurre le politiche in un impatto misurabile sul campo

Nuove prospettive e competenze tecniche in grado di stimolare una rivitalizzazione socio-economica compatibile con il XXI secolo



liminal monti prenestini



“Con il progetto del Bando Borghi, i comuni di Castel San Pietro Romano, Capranica Prenestina e Rocca di Cave mirano a creare un’identità unitaria per i Monti Prenestini, affrontando lo spopolamento e le carenze nei servizi. Attraverso il loro impegno, i giovani e i loro insegnanti stanno mettendo in luce le forze e le unicità del territorio, così come i punti deboli e le lacune su cui lavorare in modo organico.”

Gianpaolo Nardi
Sindaco di Castel San Pietro Romano



“Stiamo assistendo a una sinergia straordinaria tra la ricca storia di questa regione e i progressi nella digitalizzazione. Questo connubio ha aperto nuove porte all’plorazione e alla valorizzazione del patrimonio culturale e storico, consentendo una connessione più profonda tra il passato e il futuro attraverso l’innovazione tecnologica.”

Gabriella Federici
Sindaco di Rocca di Cave



“I Monti Prenestini si distinguono per il loro ambiente unico. Miriamo a promuovere turismo e sviluppo sostenibile. L’apporto di Liminal è cruciale per valorizzare la nostra identità territoriale, offrendoci prospettive diverse grazie a visitatori internazionali, portatori di culture e lingue diverse. Questo ci permetterà di esplorare soluzioni innovative.”

Francesco Colagrossi
Sindaco di Capranica Prenestina

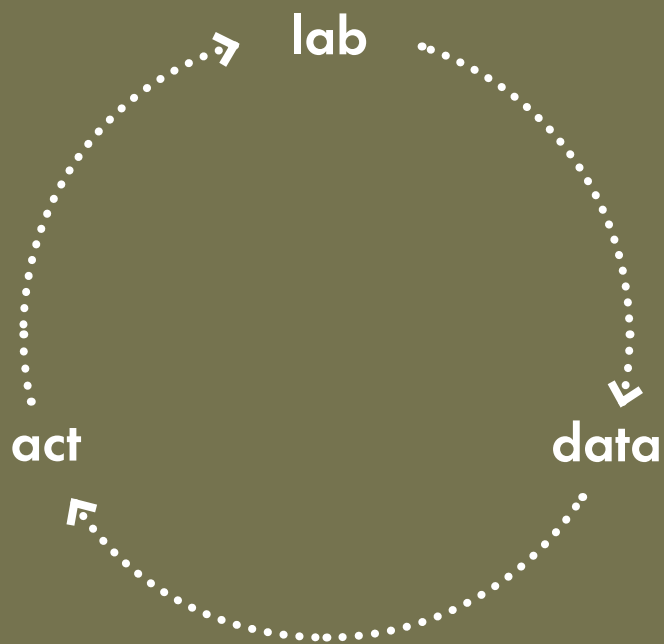

La metodologia di Liminal si basa su tre linee d'azione, che, seppur distinte, sono complementari tra loro e finalizzate a consentire la transizione dallo sviluppo della ricerca scientifica alla generazione di progetti con impatti concreti e misurabili per i territori

Liminal Lab

Lavoro sul campo che prevede soluzioni concrete per il territorio basato su un intenso coinvolgimento delle parti interessate e su ipotesi basate sui dati

Liminal Data

Raccolta di dati, analisi degli spazi, mappatura e ricerca accademica che informano la nostra advocacy a livello di politiche pubbliche, così come le nostre iniziative individuali sul territorio

Liminal Act

Ricerca e formazione per la creazione di progetti catalizzatori con risultati sociali, ambientali economici misurabili per le comunità locali.

liminal monti prenestini

Monti Prenestini: Ricerca, Formazione e Digitalizzazione

Il progetto di rigenerazione dei Monti Prenestini, portato avanti da Liminal, si è distinto come un modello esemplare di come un approccio multidisciplinare, incentrato sulla formazione e sulla ricerca, possa generare un impatto positivo su un territorio. La forza motrice di questo progetto è stata la fusione tra la ricerca accademica e l'esplorazione digitale.

La nostra collaborazione con la comunità locale e il contributo essenziale di studenti e professionisti hanno reso possibile la raccolta di dati fondamentali e lo sviluppo di piani che riflettono l'unicità dei Monti Prenestini. Questi primi passi, animati da un forte spirito di indagine e apprendimento, hanno posato basi solide per il futuro sviluppo del territorio.

Il progetto di rigenerazione dei Monti Prenestini ha raggiunto un punto di svolta significativo attraverso la ricerca condotta da un team interdisciplinare di studenti provenienti dalle rinomate università MIT, Harvard e Cornell, specializzati in MBA, Informatica, Architettura e Urbanistica. Questi studenti hanno collaborato strettamente con gli stakeholder locali per identificare le principali sfide e le opportunità del territorio. Hanno effettuato un censimento dettagliato delle attività presenti e condotto ricerche di mercato per determinare il profilo degli utenti interessati a soggiorni prolungati nell'area. Il risultato di questa ricerca è stata una piattaforma web sperimentale, funzionante come versione beta test.

La nostra iniziativa ai Monti Prenestini, fondata sui principi di apprendimento, ricerca e collaborazione, dimostra come l'integrazione di questi elementi possa non solo valorizzare un'area ma anche aprirla a nuove prospettive per il suo sviluppo futuro, stabilendo un modello per una rigenerazione territoriale sostenibile e ricca di insegnamenti.

Valorizzazione del Patrimonio Immobiliare nei Monti Prenestini: Un Approfondito Studio con la Collaborazione gli studenti della University of Miami

Il progetto Liminal Lab, in collaborazione con il Rome Program dell'Università di Miami, ha svolto un ruolo chiave nell'analisi e catalogazione del patrimonio immobiliare dei Monti Prenestini. Pur essendo indipendente dal bando borghi, ha gettato le basi per futuri sviluppi nella regione. Gli studenti, attraverso ricerche dettagliate e l'uso di tecniche avanzate come i rilievi con droni, hanno mappato i beni immobiliari nei comuni di Castel San Pietro Romano, Capranica Prenestina e Rocca di Cave, offrendo una visione approfondita del territorio.

Collaborando attivamente con la comunità locale, gli studenti hanno integrato le prospettive locali, sviluppando proposte architettoniche e urbanistiche innovative. Queste proposte, comprese nei dettagli e nei rendering visivi, mirano a rendere l'area più attrattiva per le nuove generazioni. Il progetto Liminal Lab con la University of Miami ha dimostrato il valore dell'approccio sperimentale basato sulla ricerca studentesca nel plasmare il futuro dello sviluppo urbano e territoriale.

risultato 1 mappatura del territorio

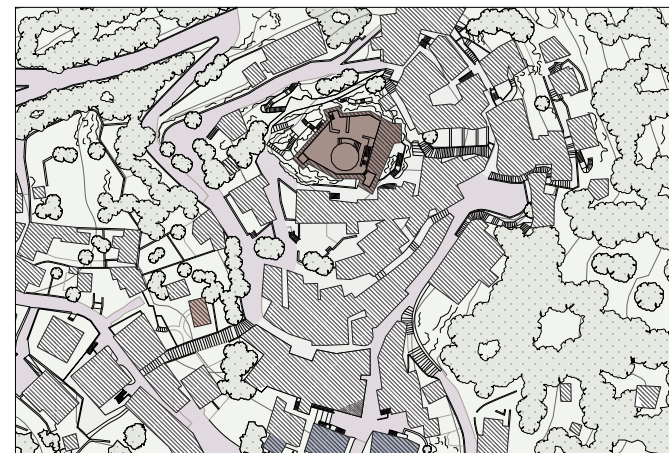

risultato 2 censimento dei manufatti



risultato 3 ipotesi progettuali

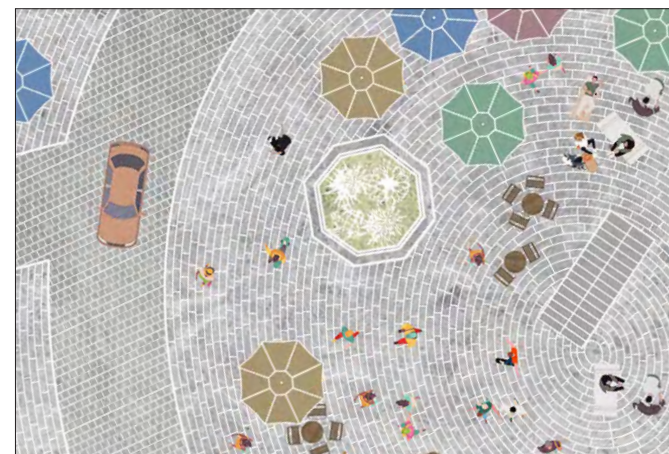



M1

Digitalizzazione,
innovazione, competitività,
cultura e turismo



M2

Rivoluzione verde
e transizione ecologica



M3

Infrastrutture per una
mobilità sostenibile



M4

Istruzione e ricerca



M5

Inclusione e coesione



M6

Salute

M1.C2 **Innovazione e competitività**

M1.C3 **Turismo e cultura**

infrastruttura
residenzialità
servizi culturali
protezione del patrimonio
gestione dei servizi
comunicazione
cooperazione inter-territoriale

M4.C1 **Servizi educativi**

M4.C2 **Research to business**

M5.C2 **Infrastruttura sociale**

M5C.3 **Coesione territoriale**

liminal lab

“Con il progetto del Bando Borghi, i comuni di Castel San Pietro Romano, Capranica Prenestina e Rocca di Cave mirano a creare un’identità unitaria per i Monti Prenestini, affrontando lo spopolamento e le carenze nei servizi. Attraverso il loro impegno, i giovani e i loro insegnanti stanno mettendo in luce le forze e le unicità del territorio, così come i punti deboli e le lacune su cui lavorare in modo organico. ”

Gianpaolo Nardi
Sindaco di Castel San Pietro Romano

attività svolte

Fase	Output
Generale	Formazione avanzata su servizi preliminari di progettazione architettonica, urbanistica e territoriale, comprese metodologie di coinvolgimento degli <i>stakeholder</i>
1 Atti propedeutici Svolti da Roma	Mappatura territoriale dei Monti Prenestini e rilievi urbanistici dettagliati dei quattro borghi storici nella zona montana (Castel San Pietro Romano, Capranica Prenestina, Guadagnolo e Rocca di Cave) attraverso l'utilizzo di cartografie esistenti e nuove orto-fotografie
2 Attività sul campo Soggiorno sui Monti Prenestini	Incontri degli studenti (dell'ateneo University of Miami) con cittadini, autorità locali, autorità regionali e parti interessate sulle diverse realtà del territorio e i progetti in corso tramite fondi PNRR Raccolta dati hard sullo stato di tutti i manufatti nei centri storici e le zone di completamento
3 Progettazione Svolta da Roma	Mappatura delle diverse forme di mobilità disponibili sul territorio per residenti e visitatori Individuazione di diverse tipologie di visitatori e sviluppo di itinerari turistici idonei a ciascuno Ipotesi progettuali di interventi chiave su scala urbana e architettonica che potrebbero incrementare l'attrattività del territorio



quadro logico

Macro-area	Outcome	Stakeholder	SDG	Outputs	Indicatore
A Engagement comunitario	Aumentato dello scambio culturale per ridurre divari sociali	Studenti internazionali, giovani del territorio, comunità locale		Incontri degli studenti (dell'ateneo University of Miami) con cittadini, autorità locali, autorità regionali e parti interessate sulle diverse realtà del territorio ed i progetti in corso tramite fondi PNRR	<ul style="list-style-type: none"> • Numero di incontri tra gli studenti internazionali e gli <i>stakeholder</i> del territorio
B Patrimonio infrastrutturale	Documentazione del patrimonio architettonico di interesse storico-artistico a rischio sismico, di spopolamento e degrado	Pubblica amministrazione		Mappatura territoriale dei Monti Prenestini e rilievi urbanistici dettagliati dei quattro borghi storici nella zona montana (Castel San Pietro Romano, Capranica Prenestina, Guadagnolo e Rocca di Cave) attraverso l'utilizzo di cartografie esistenti e nuove orto-fotografie	<ul style="list-style-type: none"> • Numero di mappe del territorio prodotte • Numero di borghi rilevati a scala urbanistica (Z.T.O. A, B)
				Raccolta dati hard sullo stato di tutti i manufatti nei centri storici e le zone di completamento	<ul style="list-style-type: none"> • Numero di manufatti per cui i dati sono stati raccolti (Z.T.O. A, B)
C Politiche e servizi	Miglioramento governance pubblica	Pubblica amministrazione		Mappature delle diverse forme di mobilità disponibili sul territorio per residenti e visitatori	<ul style="list-style-type: none"> • Numero di mappe sulla mobilità prodotte (a tipologia di mezzo)
				Individuazione di diverse tipologie di visitatori e sviluppo di itinerari turistici idonei a ciascuno	<ul style="list-style-type: none"> • Numero di itinerari turistici individuati (a tipologia di visitatore)
				Ipotesi progettuali di interventi chiave su scala urbana e architettonica che potrebbero incrementare l'attrattività del territorio	<ul style="list-style-type: none"> • Numero di ipotesi progettuali preliminari prodotte
D Educazione e formazione	Sviluppo competenze hard nel campo della progettazione architettonica, urbanistica e territoriale	Studenti internazionali		Formazione avanzata su servizi preliminari di progettazione architettonica, urbanistica e territoriale, comprese metodologie di coinvolgimento degli <i>stakeholder</i> (studenti dell'ateneo University of Miami) liminal lab	<ul style="list-style-type: none"> • Numero di studenti che hanno partecipato alla formazione

macro-area A, B, C e D

engagement comunitario / patrimonio infrastrutturale
politiche e servizi / educazione e formazione

7

Incontri tra gli studenti internazionali (dall'ateneo University of Miami) e gli *stakeholder* del territorio

18

Studenti internazionali (dall'ateneo University of Miami) che hanno partecipato alla formazione

486

Manufatti per cui i dati sono stati raccolti sullo stato dell'immobile (Z.T.O. A, B)

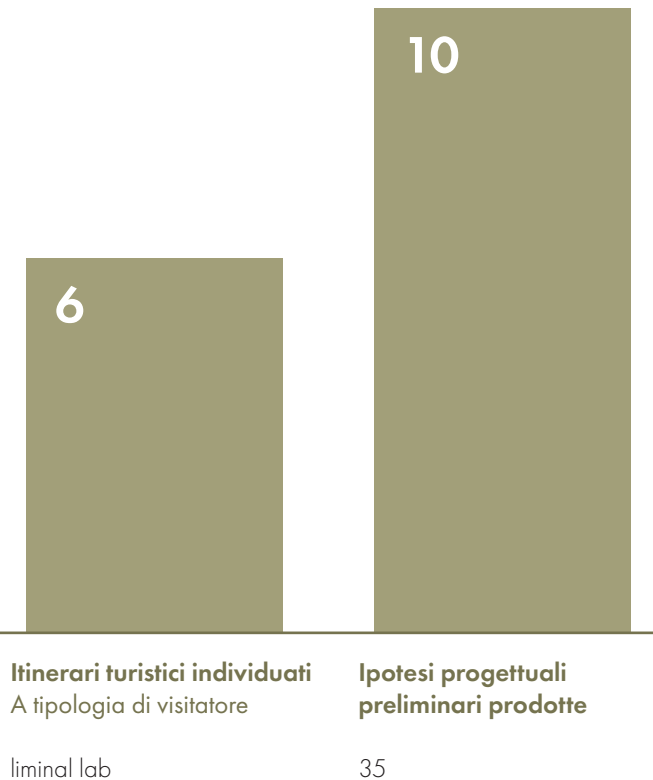
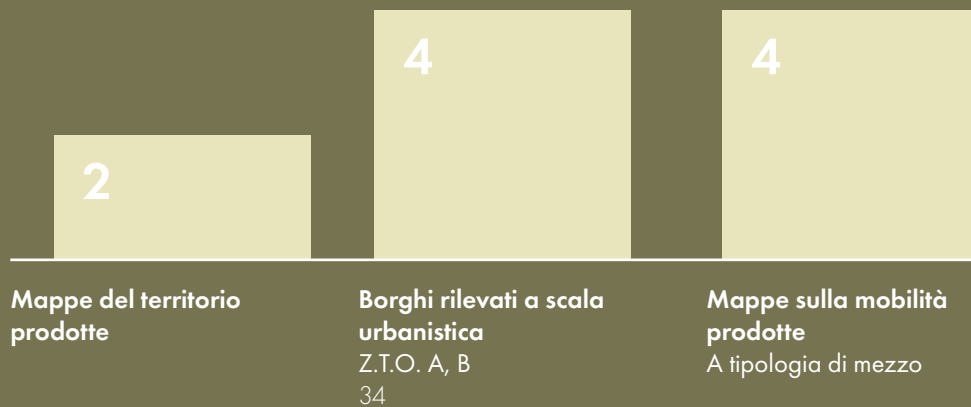

Studenti che hanno partecipato al corso

Isabella Adelson

Nicolas Alvarez

Ethan Anderson

Salome Arango

Ethan Blatt

Josie Duran

Gianna Florio

Tarynn Kaelin

Benjamin Klinger

Ashley Lee

Fabiana Macedo Rodriguez

Benedetto Rebecca

Lucas Rosen

Elliot Saeidy

Jayna Schack

Yen Chi Ta

Kailyn Wee

Blake Oliver

36

Un Liminal Lab con la University of Miami

Il primo Liminal Lab nei Monti Prenestini, realizzato in collaborazione con il Rome Program della School of Architecture dell'Università di Miami, ha avuto un ruolo chiave nell'analisi e catalogazione del patrimonio immobiliare della regione. Questo progetto, anche se svolto fuori dal contesto del bando borghi, ha gettato le basi per future iniziative di sviluppo nel quadro del bando.

Gli studenti, coinvolti in un approccio pratico e sperimentale, hanno condotto un'accurata indagine del patrimonio immobiliare di comuni quali Castel San Pietro Romano, Capranica Prenestina e Rocca di Cave, utilizzando tecniche avanzate come i rilievi con droni e la generazione di ortofoto. Questo lavoro ha fornito una visione dettagliata e aggiornata del territorio, definendo le potenzialità e le sfide di ogni area.

Il progetto ha permesso agli studenti di interagire con gli stakeholder locali, discutendo i progetti nel contesto del Bando Borghi e integrando le prospettive della comunità locale nelle loro ricerche. Hanno sviluppato ipotesi preliminari di tipo architettonico e urbanistico, riflettendo le informazioni raccolte e le esigenze del territorio. Le proposte, che includono progetti architettonici dettagliati e rendering visivi, offrono un punto di vista innovativo per il rinnovamento e la valorizzazione dei comuni coinvolti.

Questo lavoro nel Liminal Lab ha aperto nuove prospettive riguardo agli interventi architettonici e urbanistici nei Monti Prenestini, mirando a creare ambienti attraenti per le nuove generazioni. Il Liminal Lab ha dimostrato come la formazione, la ricerca accademica e l'applicazione pratica possano confluire in soluzioni innovative e sostenibili per la riprogrammazione e progettazione territoriale.

Attraverso questa iniziativa, il Liminal Lab nei Monti Prenestini ha sottolineato il valore dell'approccio sperimentale basato sulla ricerca studentesca, non come servizio professionale, ma come mezzo per generare idee innovative e concrete per il futuro dello sviluppo urbano e territoriale.

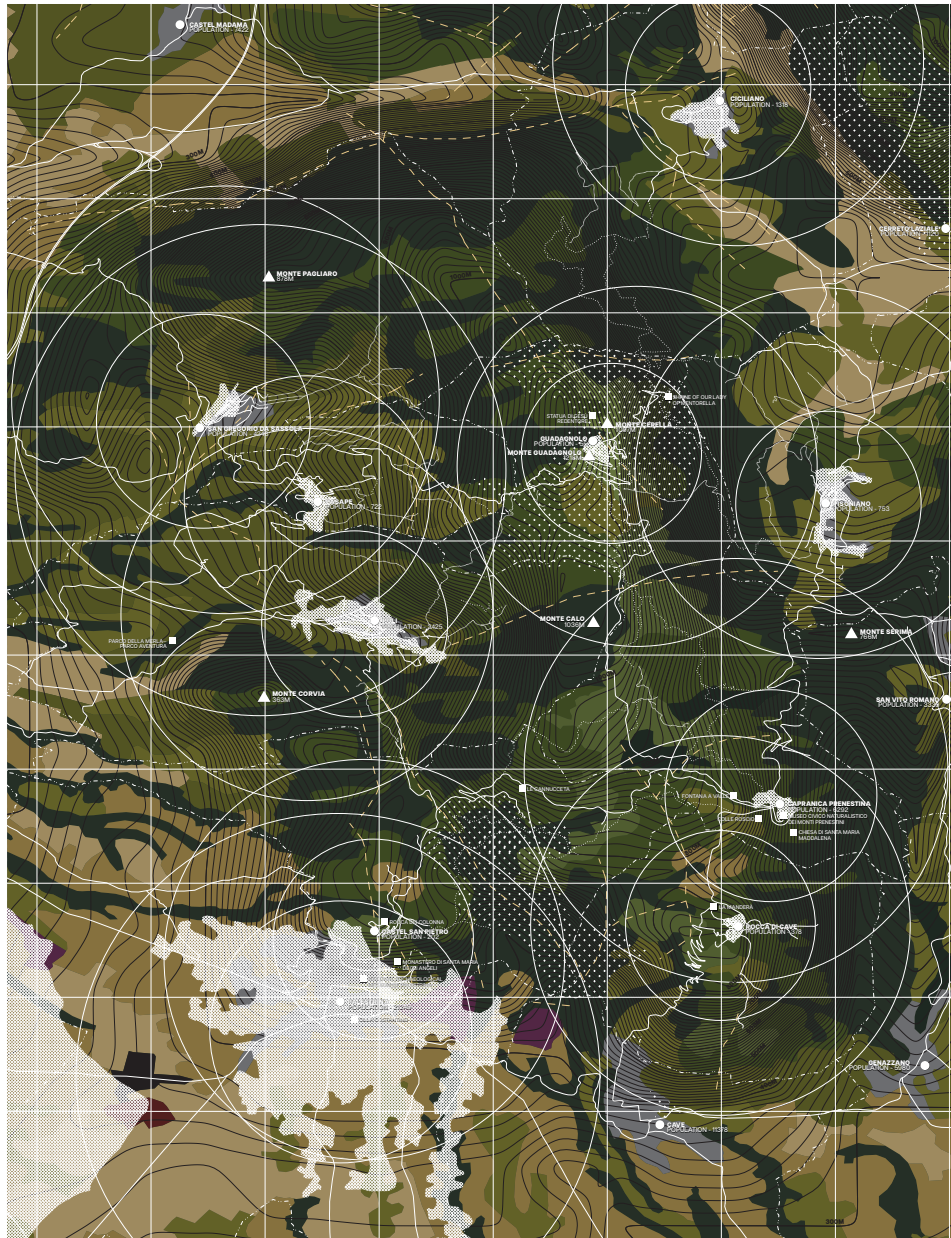

**MONTI
PRENESTINI**

ETHAN ANDERSON · BEN JAMIN KLINGER · LUCAS ROSEN

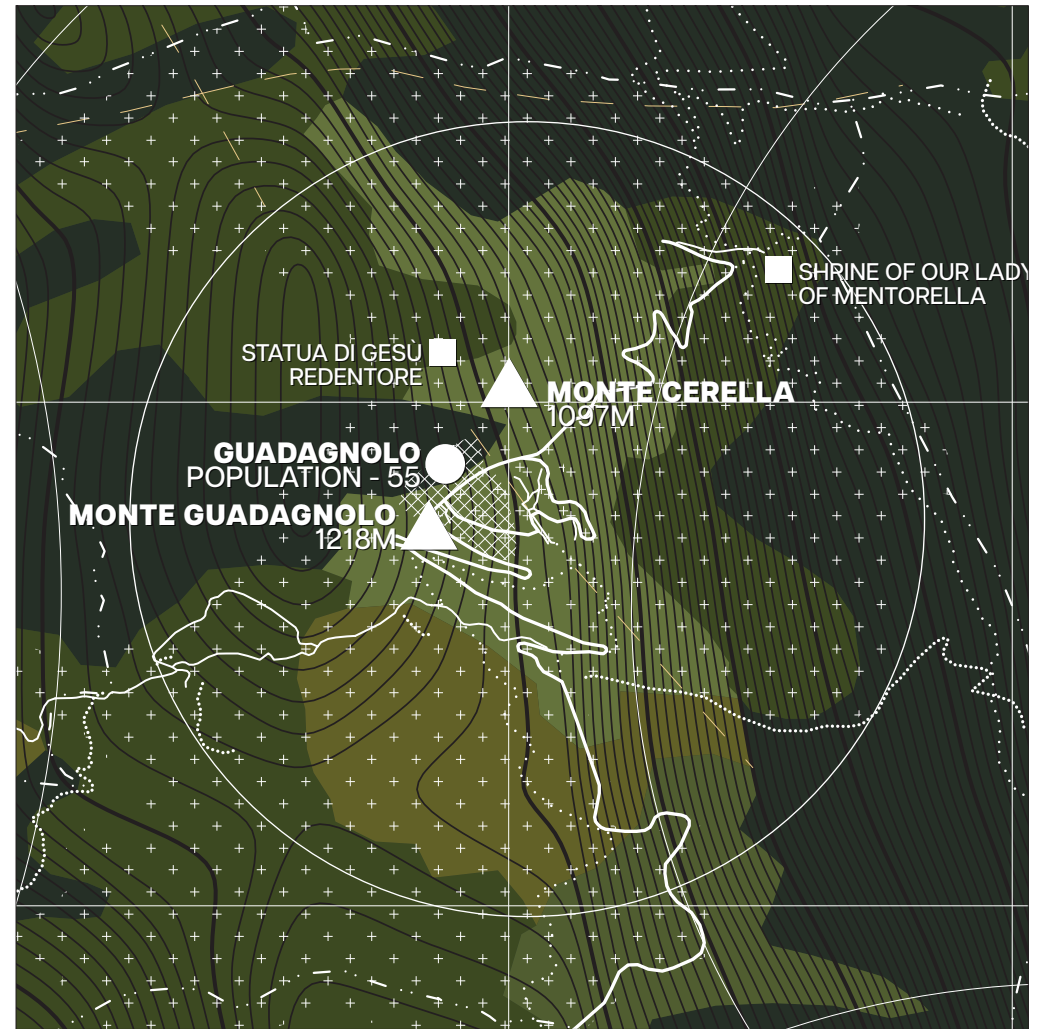
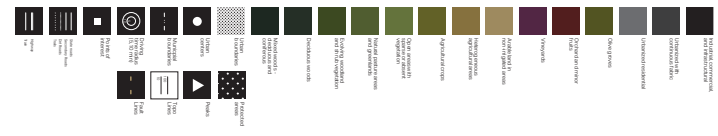

**Monti Prenestini
Mappa del territorio**

Crediti: Ethan Anderson, Benjamin Klinger, Lucas Rosen



Castel San Pietro Romano, Rocca di Cave
Rilievi urbanistici dettagliati delle Z.T.O. A e B
Crediti (sinistra): Nicolas Alvarez, Josie Duran, Fabiana Macedo Rodriguez
Crediti (destra): Isabella Adelsohn, Salome Arango, Tarynn Kaelin



Crediti: Ashley Lee, Yen Chi Ta

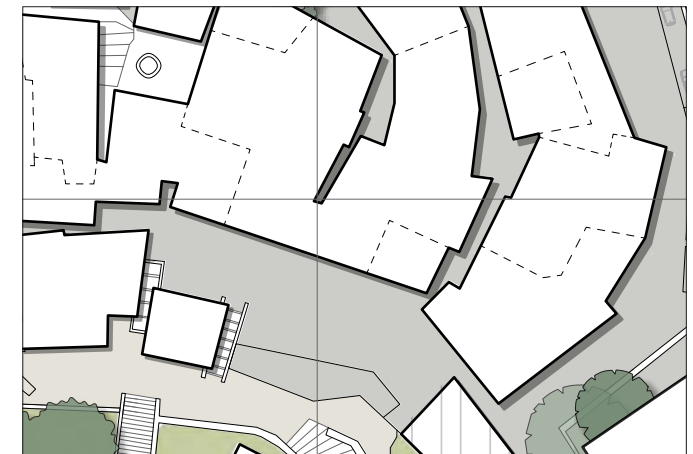

Crediti: Gianna Florio,
Benedetto Rebecca,
Jayna Schack
liminal lab

CapranicaPrenestina

Lot number

Stories

1 2

3 4

5 6

Sounds of life

Yes No

Name on buzzer

Yes No

CapranicaPrenestina

AC/Satellite

Yes No

Kept Plants

Yes No

Dead Plants

Yes No

Plant infiltration

Yes No

Cobwebs

Yes No

Spalling

Yes No

CapranicaPrenestina

Spalling

Yes No

New Paint /Plaster

Yes No

Trashcans

Yes No

Open door / Window

Yes No

Lower door board

Yes No

Vendesì sign

Yes No

CapranicaPrenestina

Vendesì sign

Yes No

Mixed Preservation

Yes No

Updated fixtures

Yes No

Broken windows

Yes No

Functional gutter

Yes No

Tension tie

Yes No

CapranicaPrenestina

Tension tie

Yes No

Work in progress

Yes No

Affitarsi sign

Yes No

Commercial property

Yes No

Padlock

Yes No

Bench

Yes No

CapranicaPrenestina

Bench

Yes No

Mail in mailbox

Yes No

Location

Capture Location

Image Question

Camera Photo Library



Formulario per la raccolta dati sullo stato dei manufatti
liminal lab

Risultato indicatori

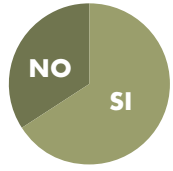

Nome sul campanello

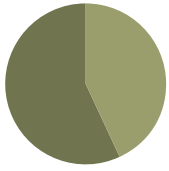

'Segni' di abitazione

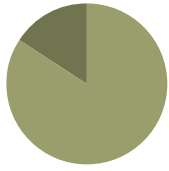

AC / Satellite

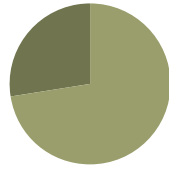

Piante in vaso

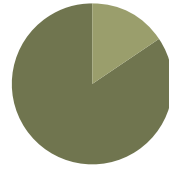

Infiltrazione piante

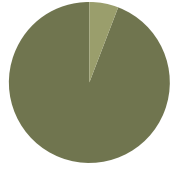

Ragnatele

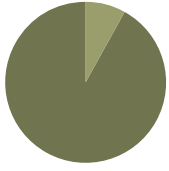

Scheggiatura muro

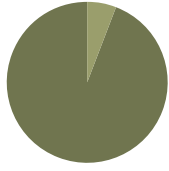

Tetto crollato

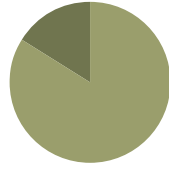

Nuova pittura / stucco

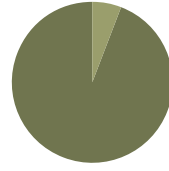

Bidone pattumiera

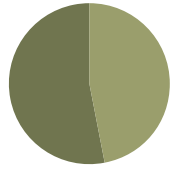

Porta o finestra aperta

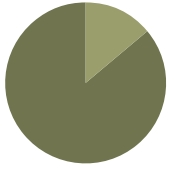

Lucchetto / Catenaccio

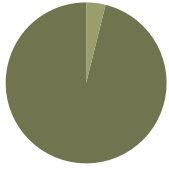

Vendesi

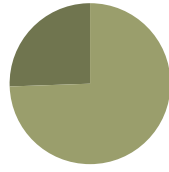

Manutenzione mista

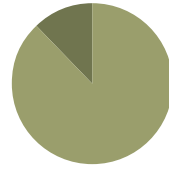

Infissi nuovi

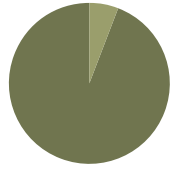

Finestre rotte

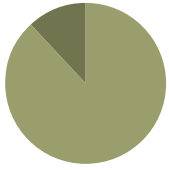

Grondaia funzionante

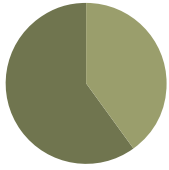

Catene a muro



Castel San Pietro Romano
Risultati base della raccolta dati sullo stato dei manufatti

Risultato indicatori

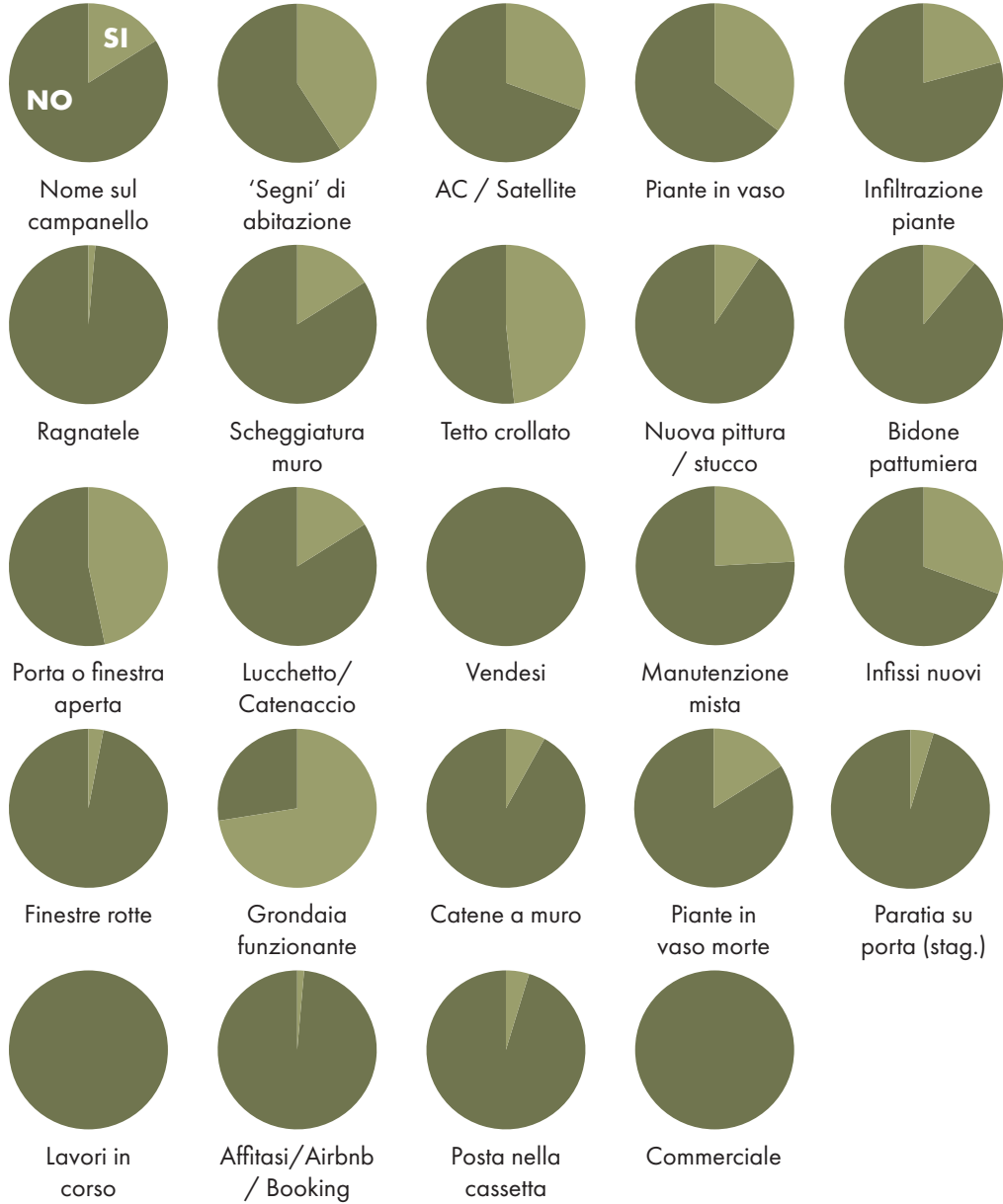

Guadagnolo
Risultati base della raccolta dati sullo stato dei manufatti

Risultato indicatori

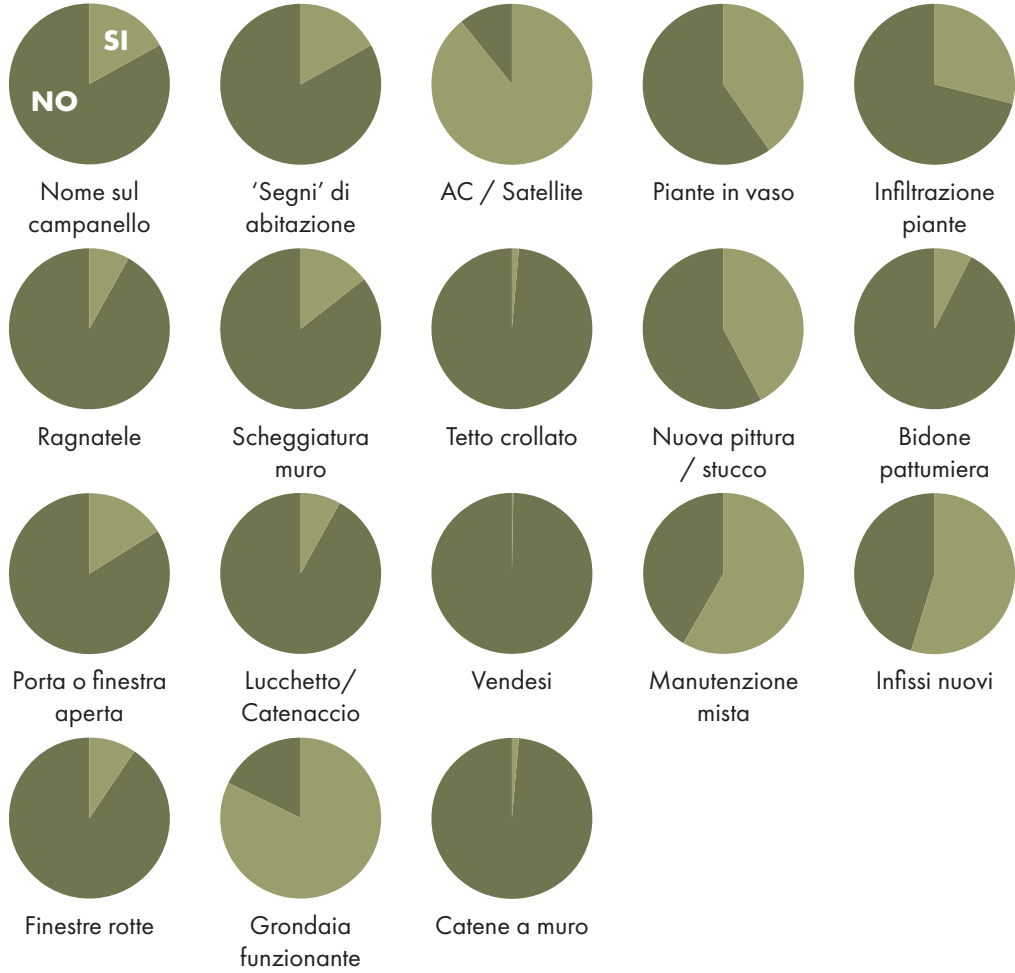

Rocca di Cave
Risultati base della raccolta dati sullo stato dei manufatti

● TOWN CENTERS

- 1 **CASTEL MADAMA**
POPULATION - 7422
- 2 **TIVOLI**
POPULATION - 54900
- 3 **CICILIANO**
POPULATION - 1318
- 4 **CERRETO LAZIALE**
POPULATION - 1120
- 5 **SAN GREGORIO DA SASSOLA**
POPULATION - 4248
- 6 **GUADAGNOLO**
POPULATION - 55
- 7 **CASAPE**
POPULATION - 722
- 8 **PISONIANO**
POPULATION - 753
- 9 **POLI**
POPULATION - 2425
- 10 **SAN VITO ROMANO**
POPULATION - 3339
- 11 **GALLICANO NEL LAZIO**
POPULATION - 6326
- 12 **CAPRANICA PRENISTINA**
POPULATION - 6292
- 13 **ZAGAROLO**
POPULATION - 18193
- 14 **CASTEL SAN PIETRO**
POPULATION - 202
- 15 **ROCCA DI CAVE**
POPULATION - 378
- 16 **PALESTRINA**
POPULATION - 21249
- 17 **GENAZZARO**
POPULATION - 5980
- 18 **CAVE**
POPULATION - 11378

▲ PEAKS

- A **MONTE PAGLIARO**
ELEVATION - 878M
- B **MONTE CERELLA**
ELEVATION - 1097M
- C **MONTE GUADAGNOLO**
ELEVATION - 1218M
- D **MONTE CALO**
ELEVATION - 1036M

■ POINTS OF INTEREST

- a SHRINE OF OUR LADY OF MENTORELLA
- b STATUA DI GESU REDENTORE
- c PARCO DELLA MERLA - PARCO AVVENTURA
- d MONTAGNA CAVALLI RANCH
- e LE CANNUCCETA
- f FONTANA A VALLE
- g COLLE ROSCIO
- h MUSEO CIVICO NATURALISTICO DEI MONTI PRENISTINI
- i CHIESA DI SANTA MARIA MADDALENA
- j ROCCA DEI COLONNA
- k LA MANDERA
- l MONASTERO DI SANTA MARIA DEGLI ANGELI
- m NATIONAL ARCHEOLOGICAL MUSEUM OF PALESTRINA
- n CILLA COSTANTINO
- o ZAGAROLO TRAIN STATION

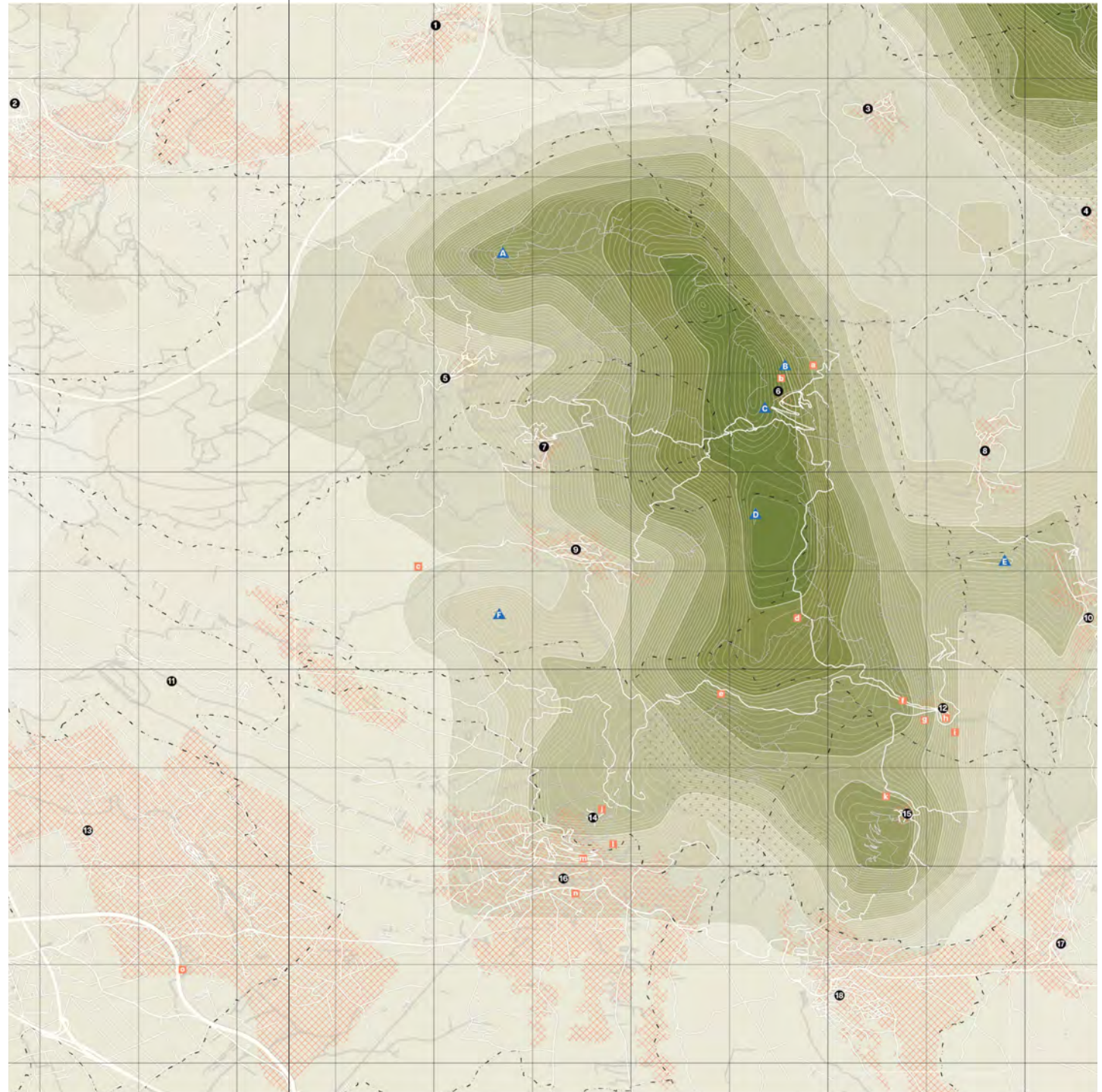

Monti Prenestini

Mappe sui punti d'interesse, sentieri, e servizi

Crediti: Isabella Adelsohn, Ethan Anderson, Benjamin Klinger, Lucas Rosen

● HIKING TRAILS

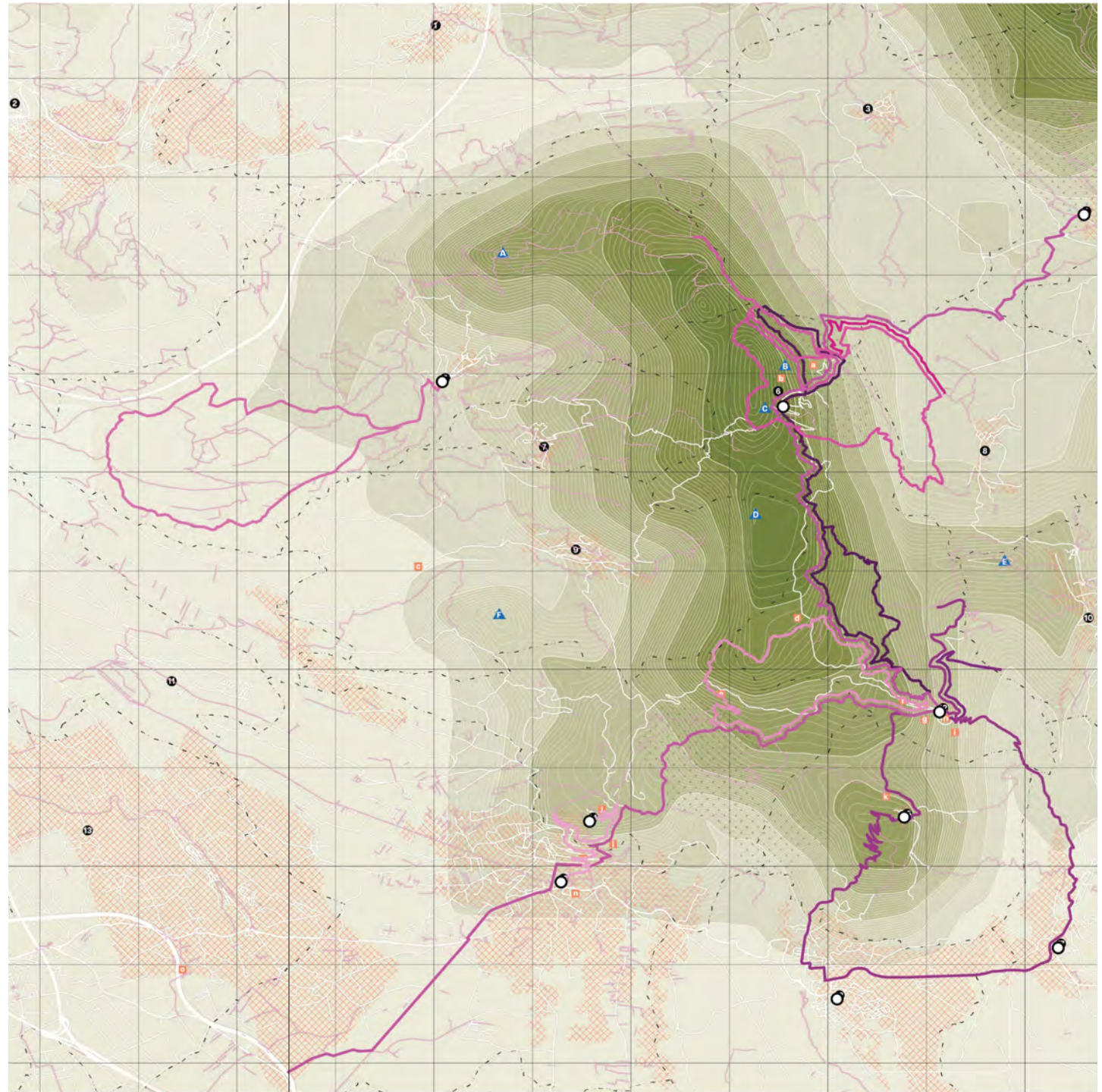

Crediti: Isabella Adelsohn, Ethan Anderson, Benjamin Klinger, Lucas Rosen

● ROAD CYCLING TRAILS

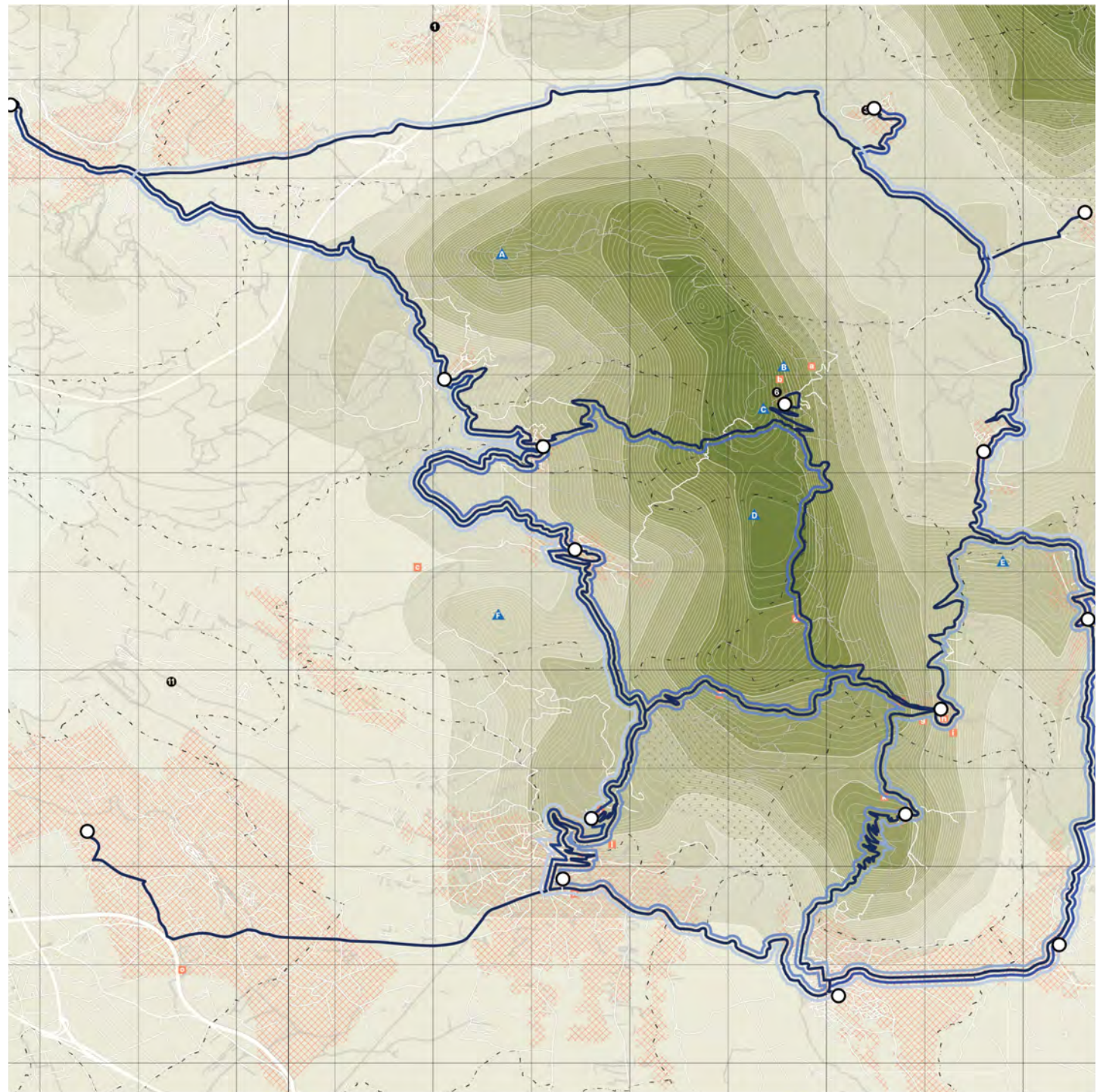
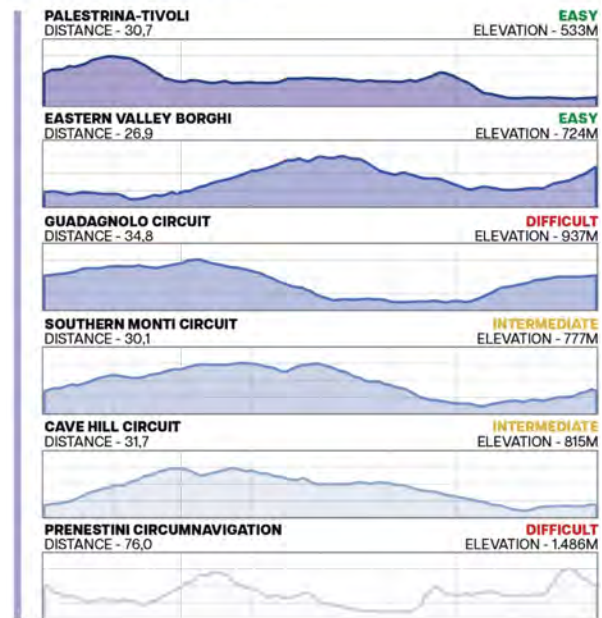

Crediti: Isabella Adelsohn, Ethan Anderson, Benjamin Klinger, Lucas Rosen

● HORSEBACK TRAILS

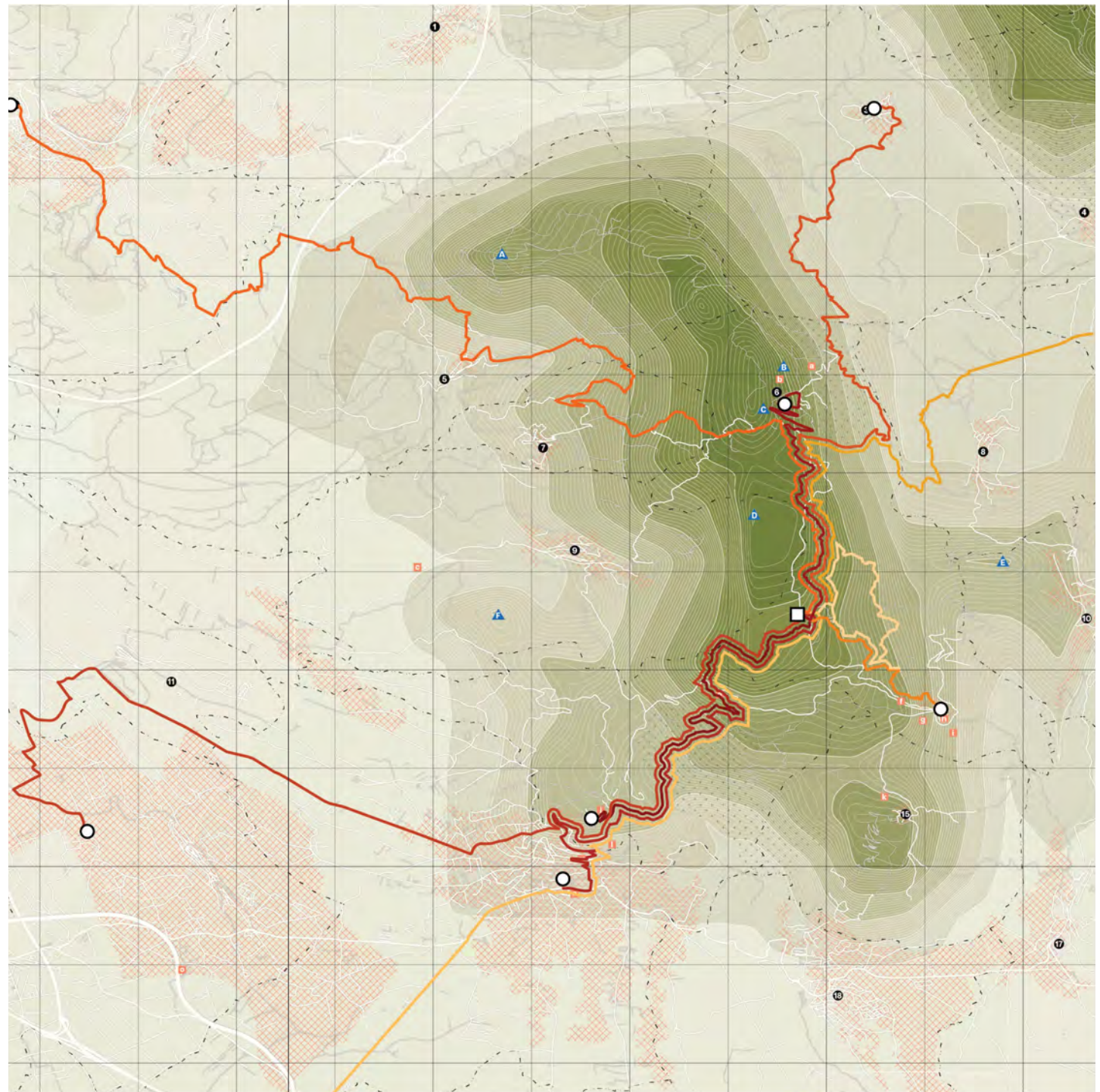
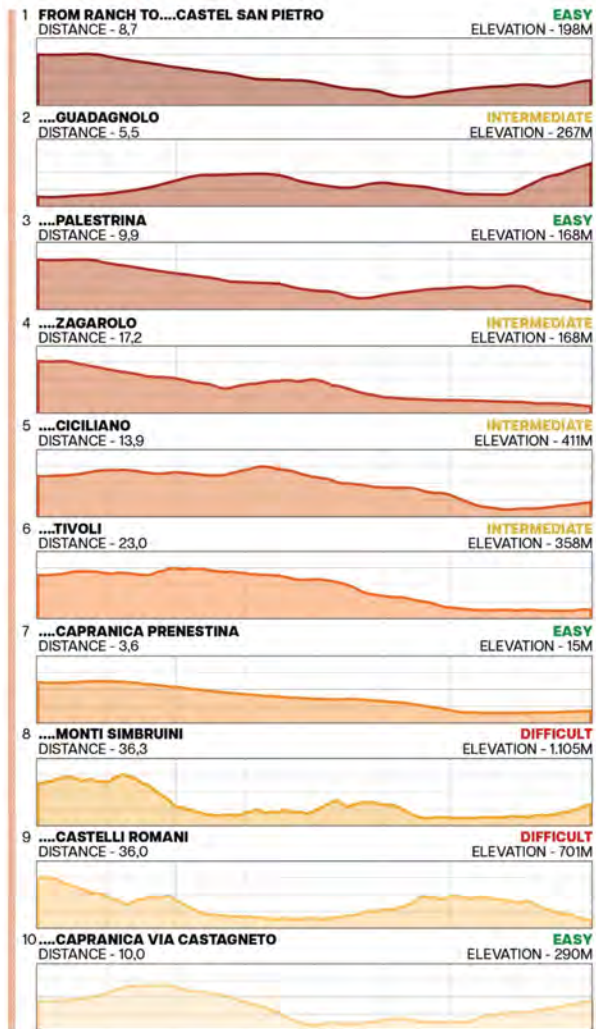

Crediti: Isabella Adelsohn, Ethan Anderson, Benjamin Klinger, Lucas Rosen

● COTRAL BUS NETWORK



Crediti: Isabella Adelsohn, Ethan Anderson, Benjamin Klinger, Lucas Rosen

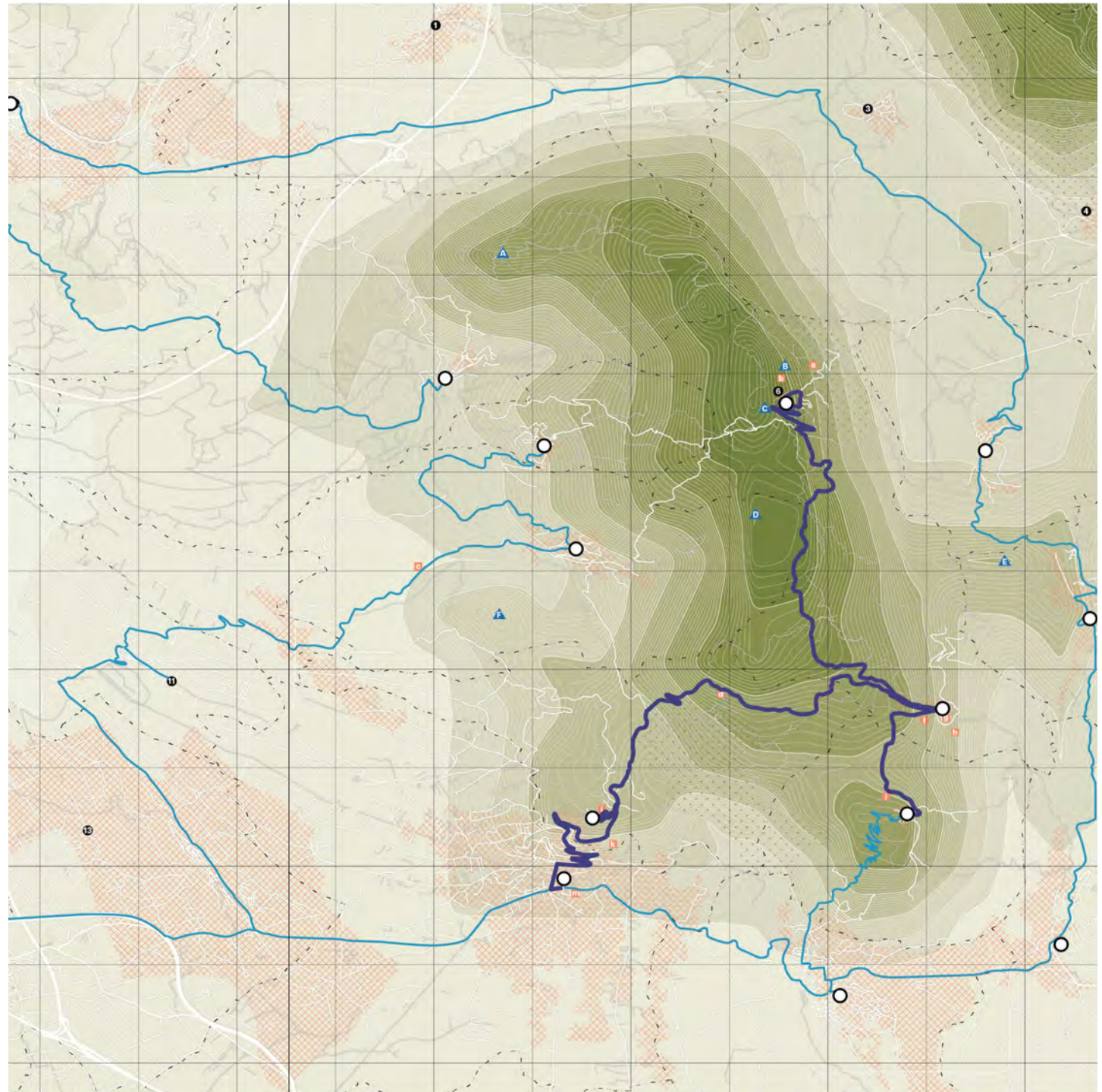

- TOWN CENTERS
- ▲ PEAKS
- POINTS OF INTEREST

- HIKING TRAILS
- ROAD CYCLING TRAILS
- HORSEBACK TRAILS
- COTRAL BUS NETWORK

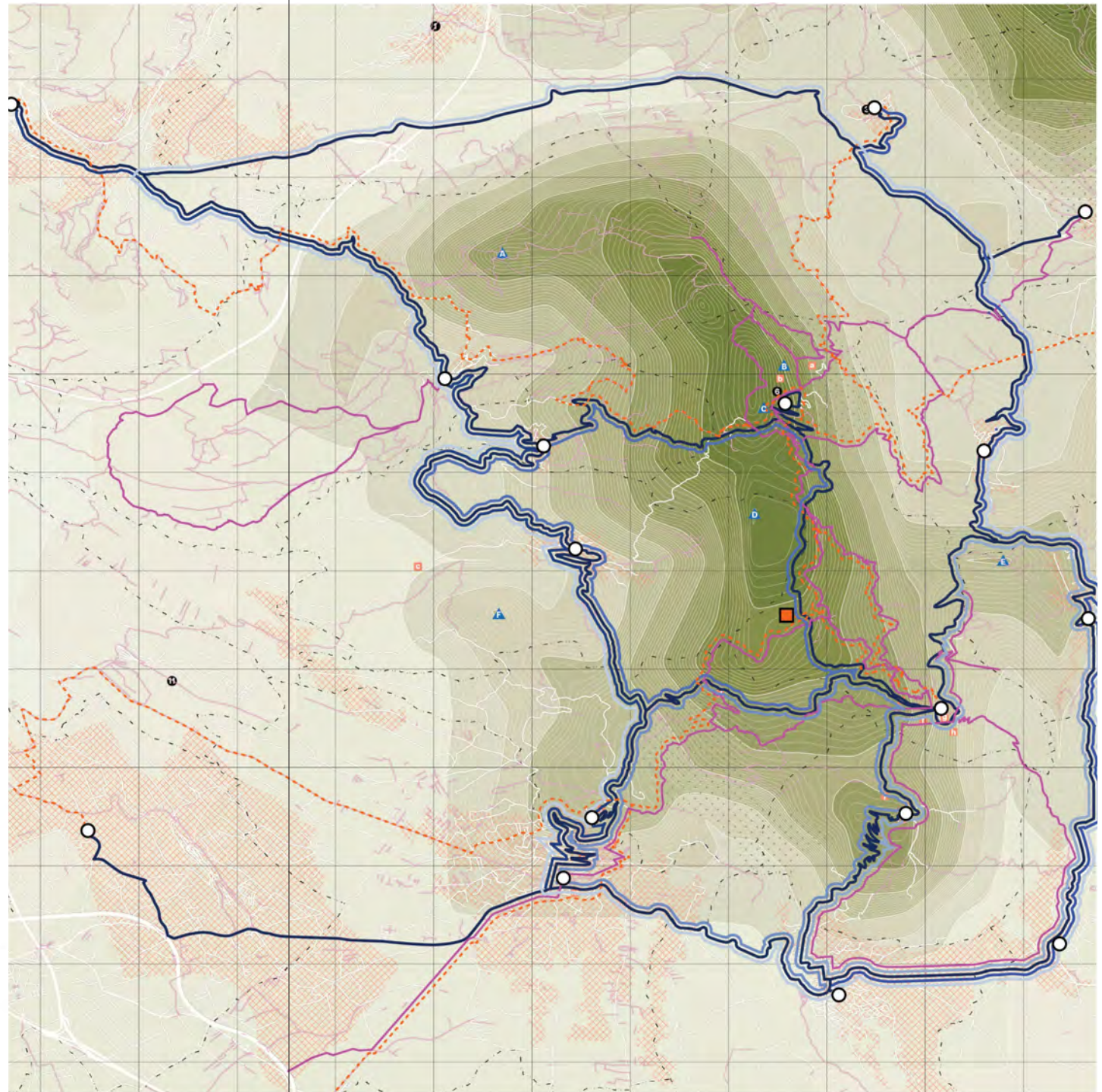

Credits: Isabella Adelsohn, Ethan Anderson, Benjamin Klinger, Lucas Rosen

CIRCULATION PATHS USER PROFILES



HORSEBACK RIDER
CHRISTIANO



ROCK CLIMBER
GIORGIO



BIKER
GIANNA



HIKER NAT.
FABRIZIO



HIKER INTL.
JAN



PERSON OF FAITH
MARIA

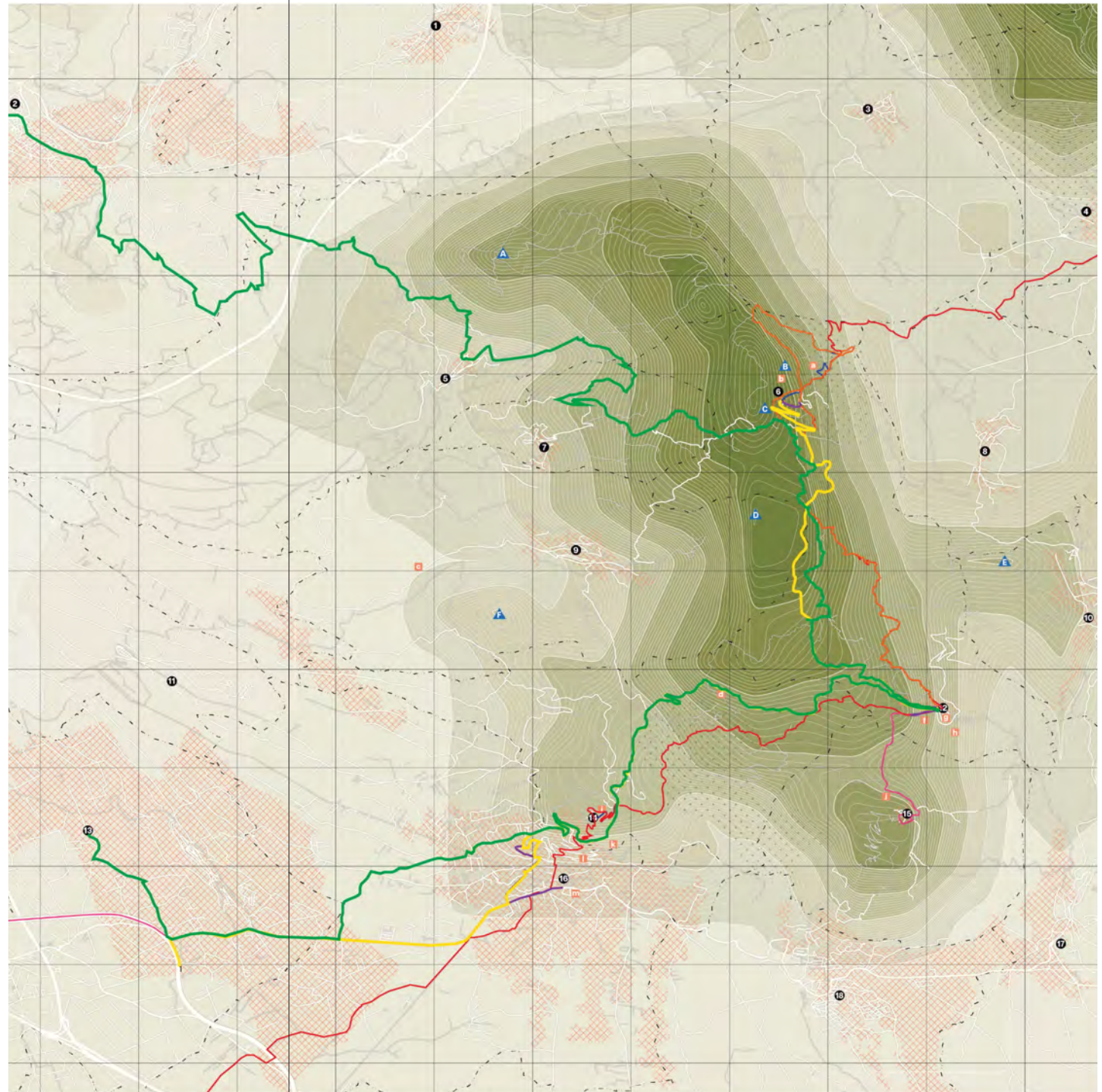

Monti Prenestini

Percorsi d'accordo a tipologia di visitatore

Crediti: Isabella Adelsohn, Ethan Anderson, Benjamin Klinger,
Lucas Rosen



**HIKER
NAT.
FABRIZIO
CIRCULATION PATH**

41
Garbatella
Sales

Fabrizio lives the average life of a Fiat car salesman. To completely reenergize the end of his long work week, he seeks to escape to the nearby tranquil and serene Monti Prenestini.

- A** 08:00 ARRIVAL ZAGAROLO STATION
- B** 09:00 START AT CAPRANICA PRENESTINA - 915M.
- C** 12:30 WAYPOINT: CROSS AND FALESIA AT MONTE CALO 1105M.
- D** 16:00 FINISH AT MONTE GUADAGNOLO - 1218M.

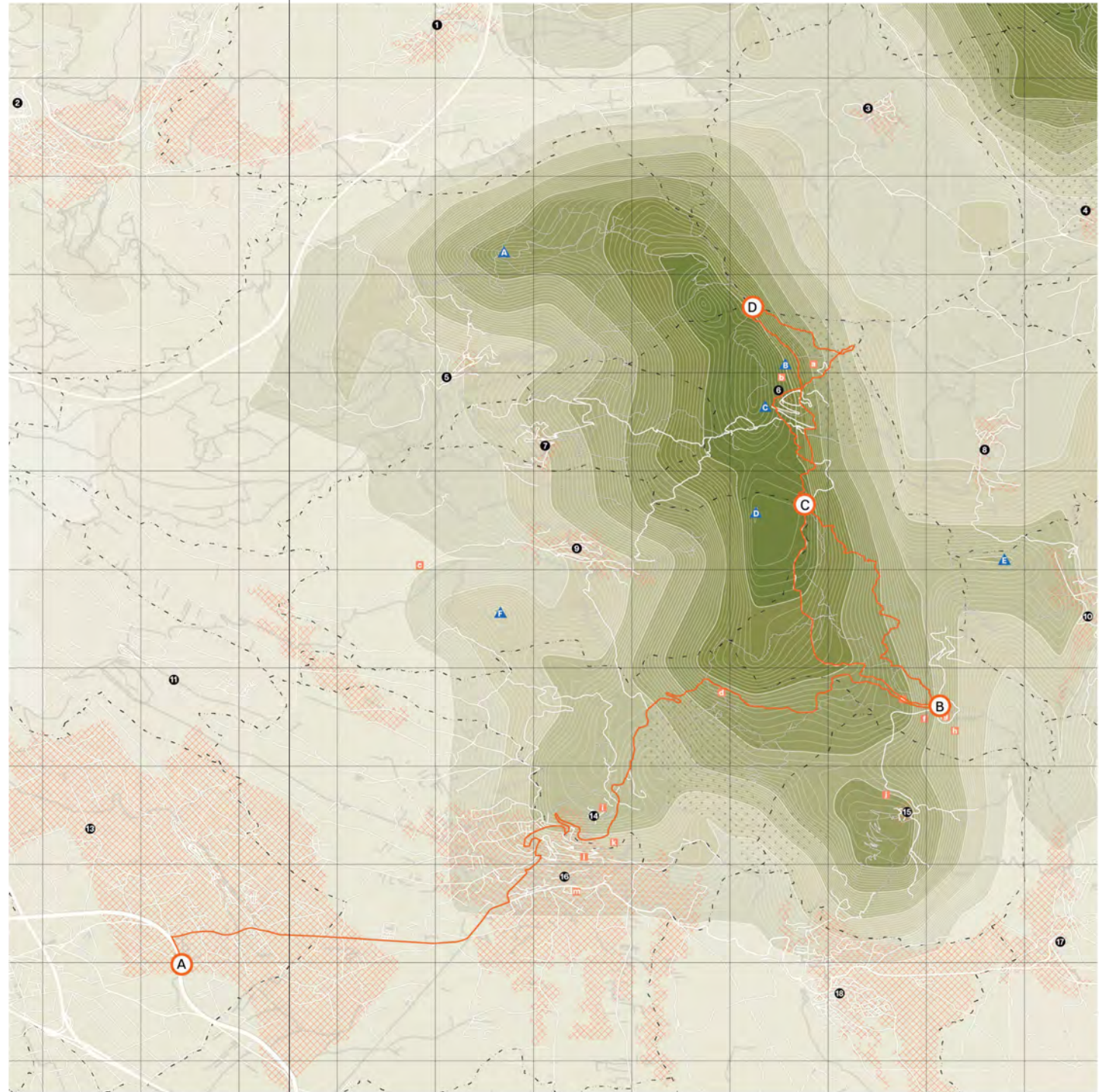



HIKER INTL. JAN

64

Liverpool

Professor

Jan is a retired economics professor from the University of Liverpool. Throughout his life he has traveled globally to some of the most magnificent hiking trails that the world has to offer.

- (A)** 08:00 START
- (B)** 13:00 CASTEL SAN PIETRO CROSSING
- (C)** 16:30 NATURAL MONUMENT OF THE CANNUCCETA VALLEY
- (D)** 19:00 ARRIVAL IN CAPRANICA AVAILABLE LODGING
- (E)** 12:00 END PATH IN GUADAGNOLO

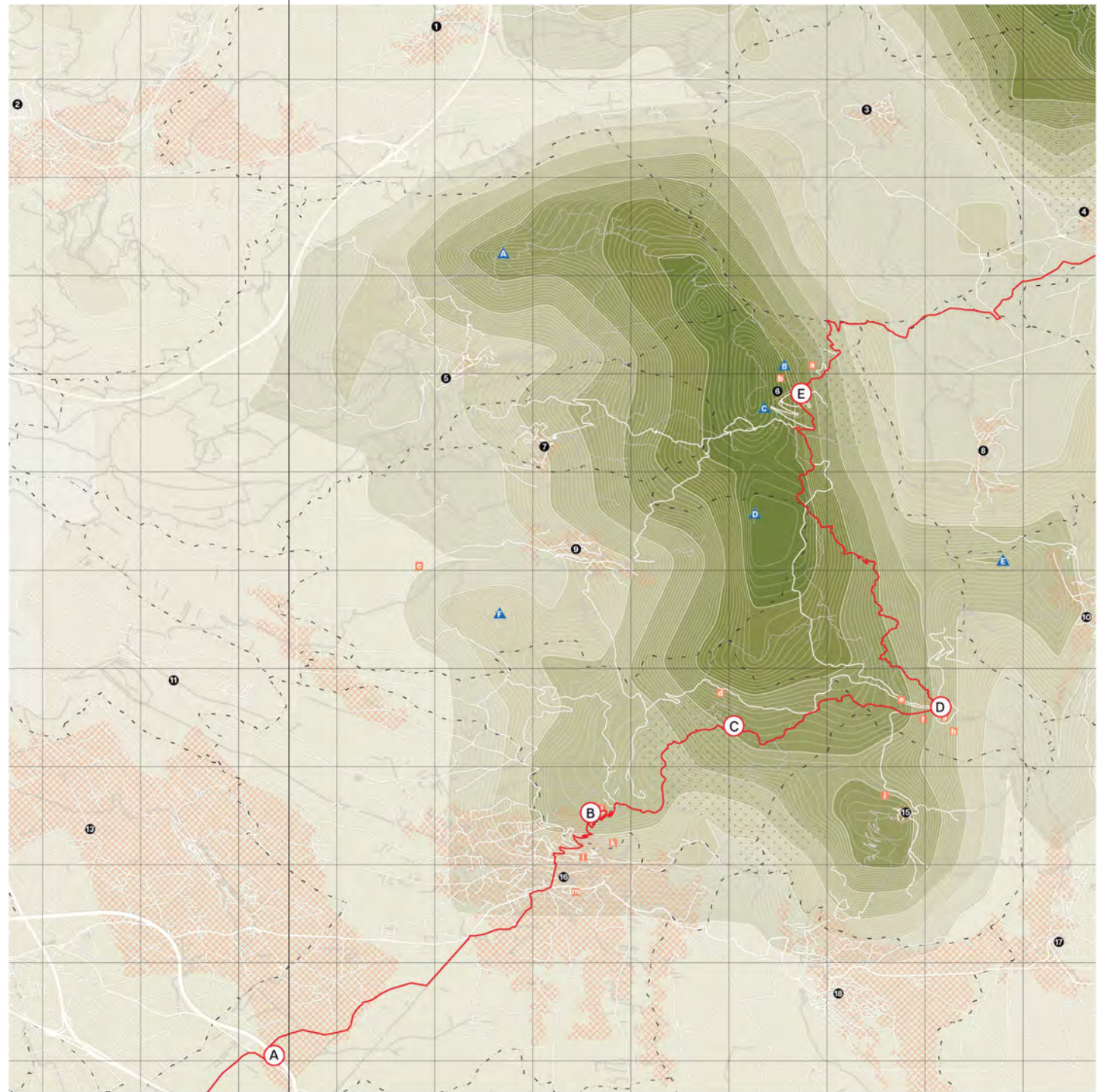

Crediti: Isabella Adelsohn, Ethan Anderson, Benjamin Klinger, Lucas Rosen



BIKER GIANNA

CIRCULATION PATH

50

Frascati

Butcher

Gianna grew up learning the ways of the butcher shop from her father in Frascati. She has lived there her whole life and eventually joined a biking group in which she participates in every weekend.

- (A)** 08:10 BUS FROM PALESTRINA TO CAPRANICA
- (B)** 09:00 START CLIMB FROM GUADAGNOLO - 890M.
- (C)** 11:30 ARRIVAL AT GUADAGNOLO 1200M.
- (D)** 13:00 BIKE DOWN - LUNCH AT AGRITURISMO COLLEROSCIO

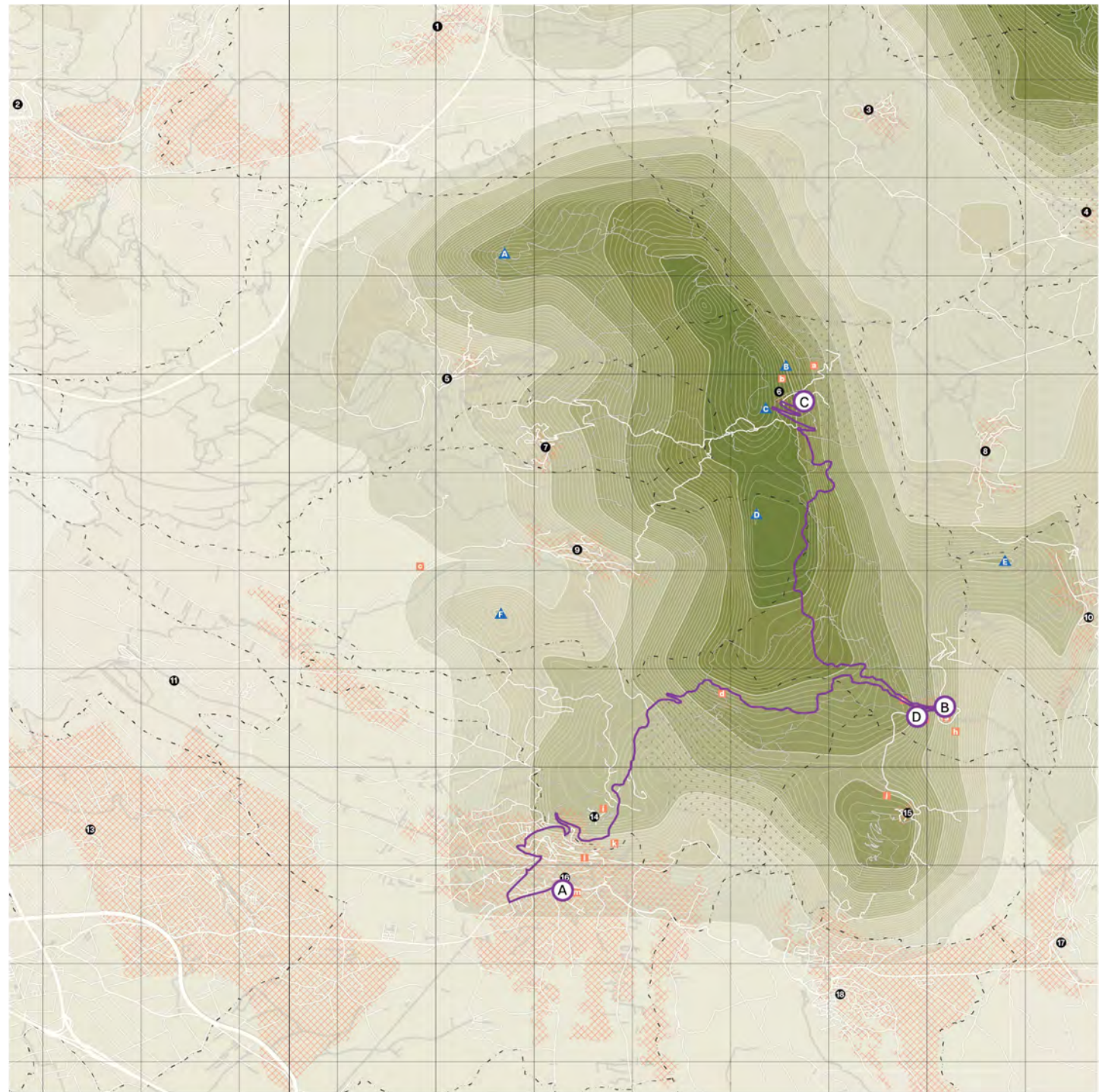



HORSEBACK RIDER

CHRISTIANO CIRCULATION PATH

15

Zagarolo

Student

Christiano loves horses. He spends his summers working at the ranch and leading trails around the mountains.

A 09:00 ZAGAROLO TO CAPRANICA PRENESTINA

B 08:00 ARRIVAL AT RANCH

C 09:00 LUNCH AT SANN GREGORIO DA SASSOLA

D 13:00 ARRIVAL AT TIVOLI

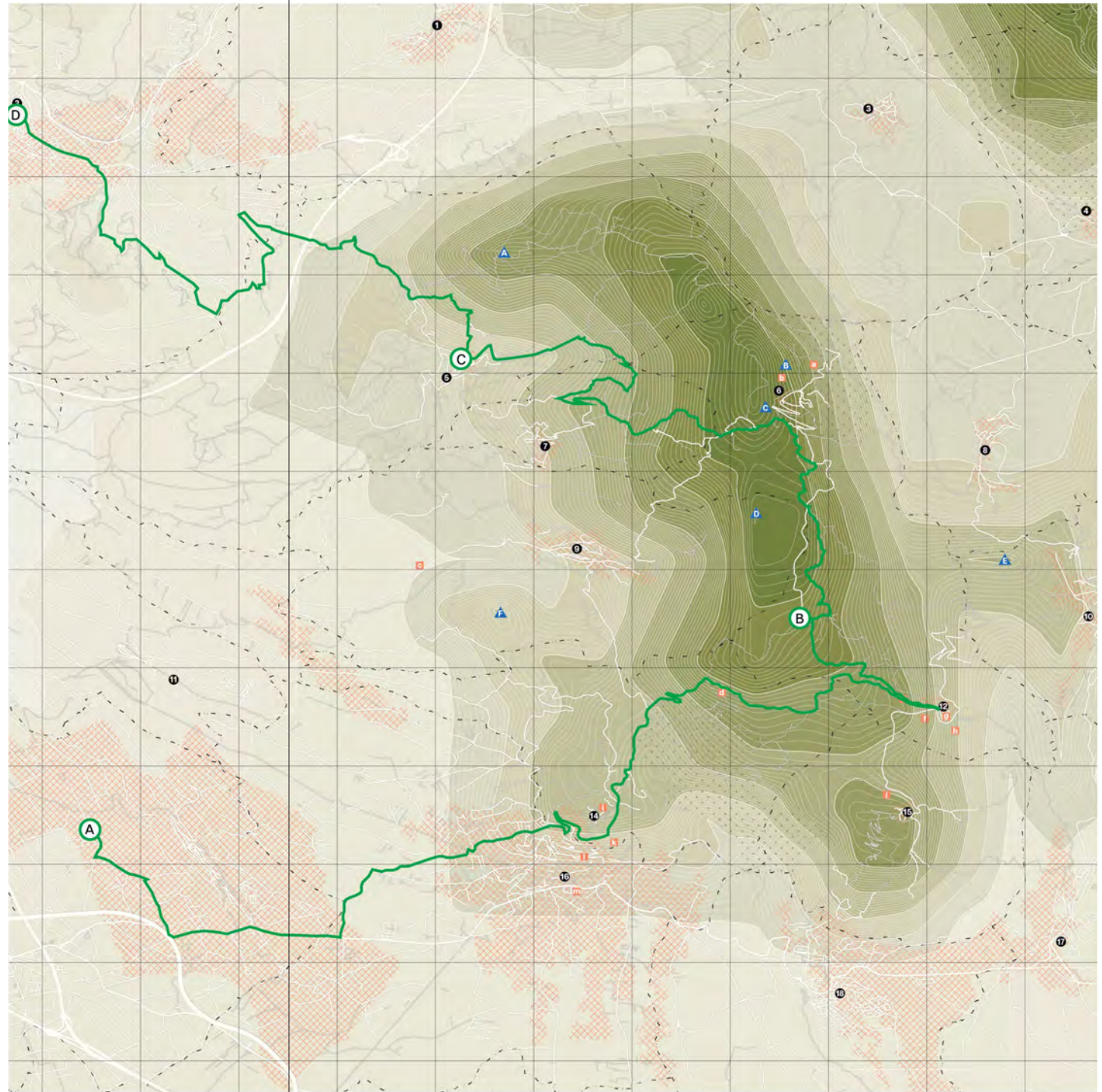

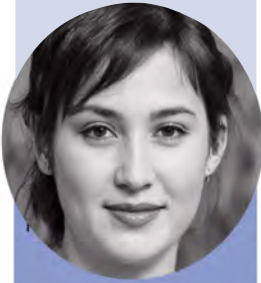

PERSON OF FAITH
MARIA
CIRCULATION PATH

28

Prati

Nonprofit

Maria lives her daily life focused on helping others. Deeply connected to her faith, she lives near the Vatican City and routinely attends mass.

- (A)** 08:40 ARRIVALL ZAGAROLO STATION
- (B)** 10:00 MASS AT SANTUARIO DELLA MENTORELA
- (C)** 13:00 LUNCH AT COLLEROSCCIO
- (D)** 15:00 SANTA MARIA DELLA COSTA EREMO CHURCH AT CASTEL SAN PIETRO
- 17:00 APERITIVO AT IL PASSO

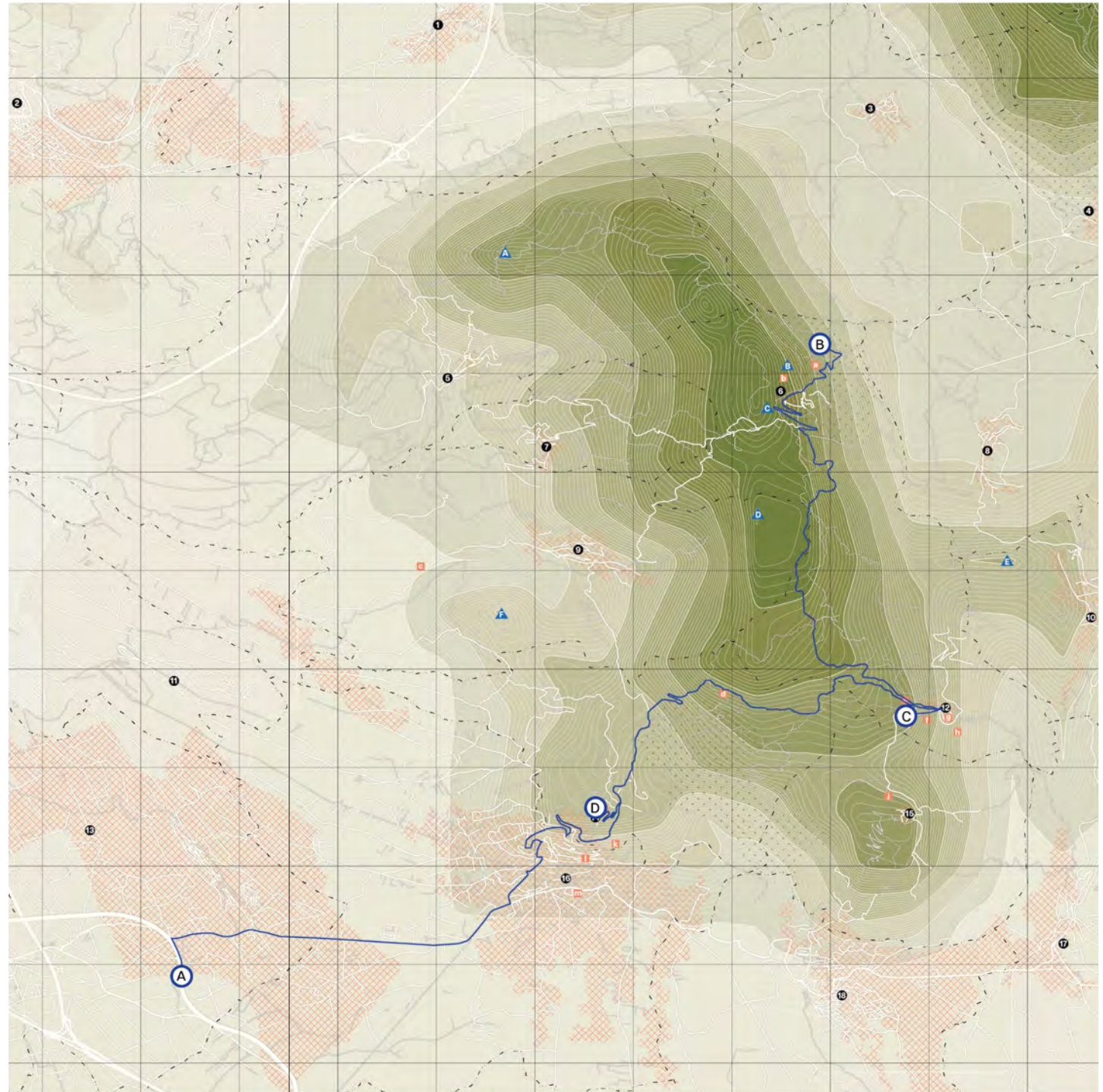



ROCK CLIMBER
GIORGIO
CIRCULATION PATH

24

EUR

Tech Intern

Giorgio has engaged in rock climbing competitions since the young age of nine. They seek out Monti Prenestini for its proximity and challenging cliffs to climb.

- A** 07:00 ARRIVAL ZAGAROLO STATION
- B** 08:00 BUS TO GUADAGNOLO FROM PALESTRINA
- C** 09:00 ARRIVAL AT FALESINA MONTE GUADAGNOLO.
- D** 13:00 LUNCH AT RISOTRANTE DA ROMANO

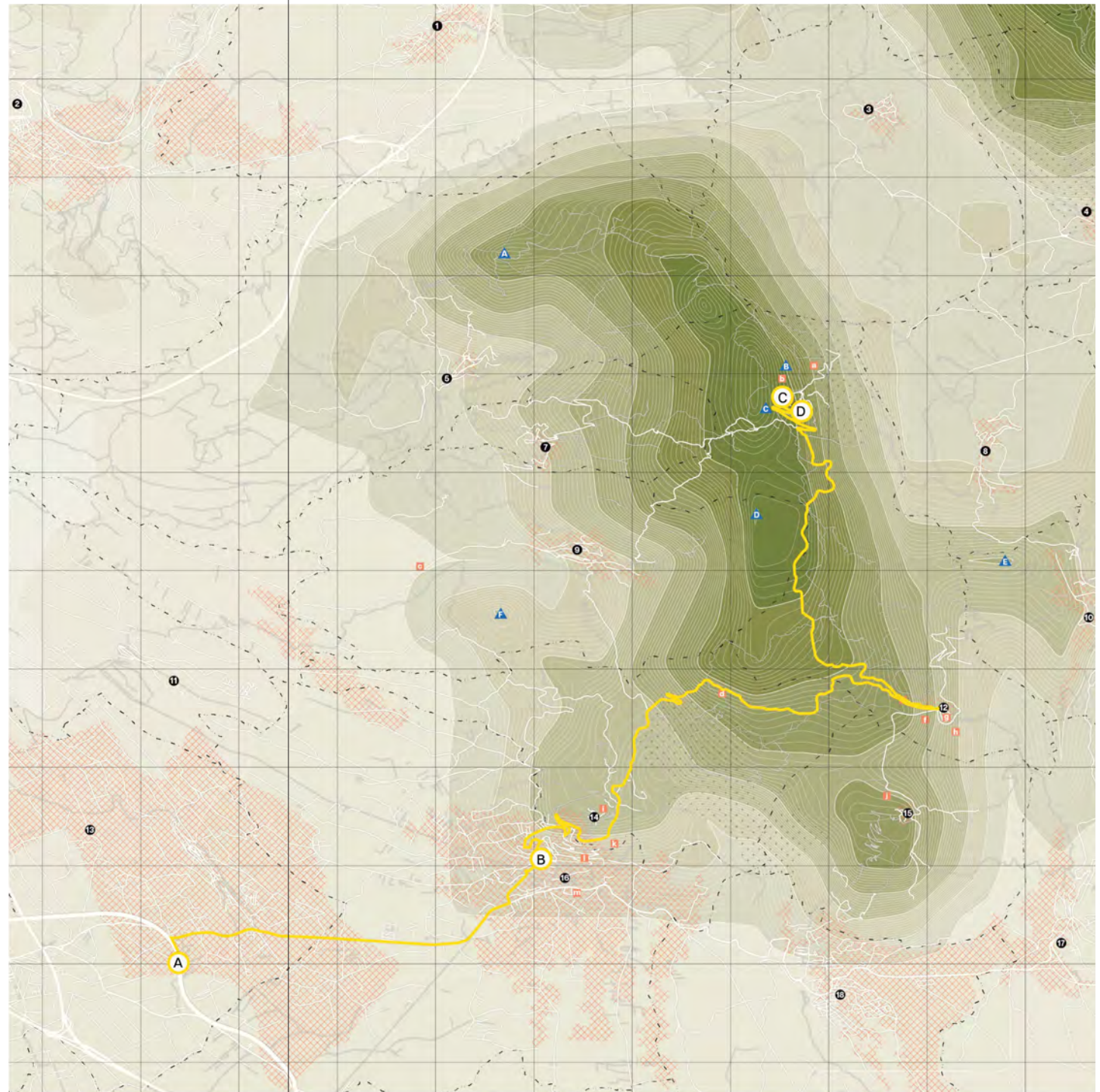

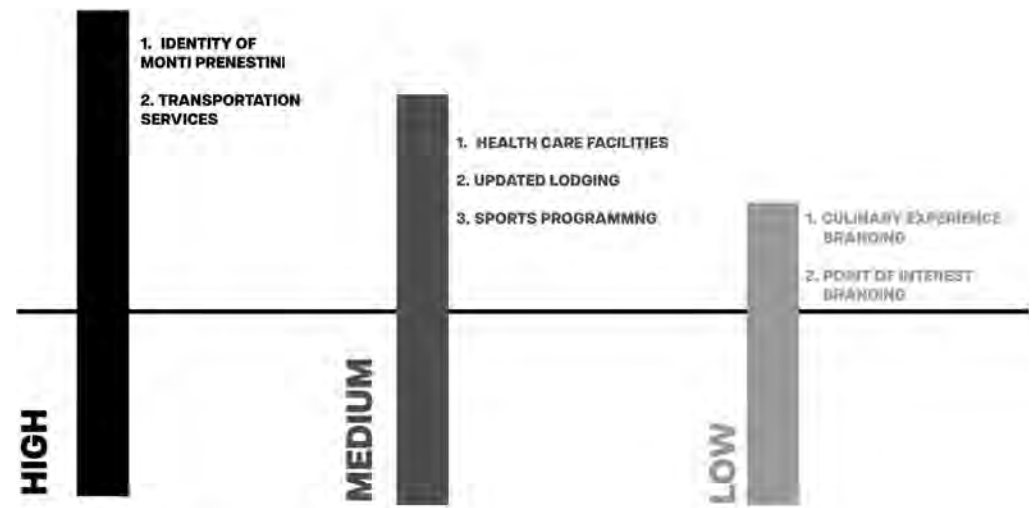

Gerarchizzazione degli interventi d'accordo alle criticità individuate durante la mappatura

Crediti: Isabella Adelson, Ethan Anderson, Benjamin Klinger, Lucas Rosen

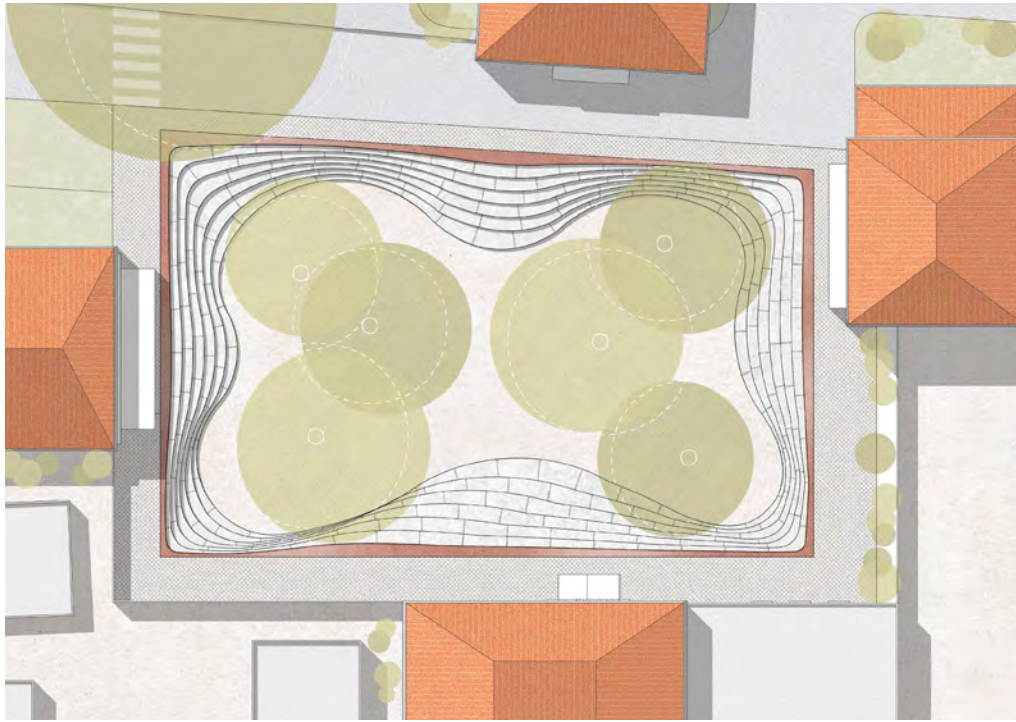

Zagarolo
Ipotesi progettuale per il piazzale d'arrivo alla stazione ferroviaria più vicina ai Monti Prenestini
Crediti: Isabella Adelson, Ethan Anderson, Benjamin Klinger, Lucas Rosen

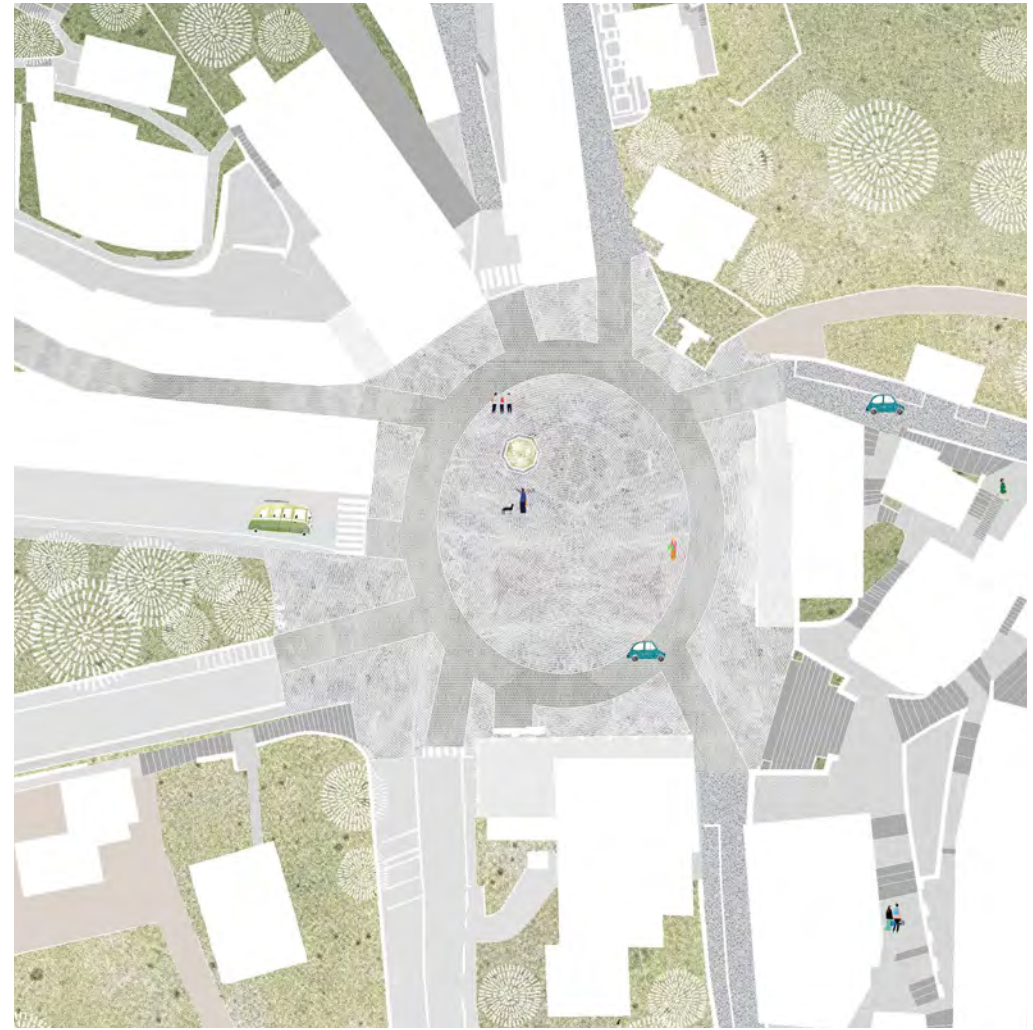

Capranica Prenestina
Ipotesi progettuale per Piazza Pietro Baccelli, nodo
centrale del tessuto stradale dei Monti Prenestini
Crediti: Ethan Blatt, Ashley Lee, Yen Chi Ta, Kailyn Wee
85

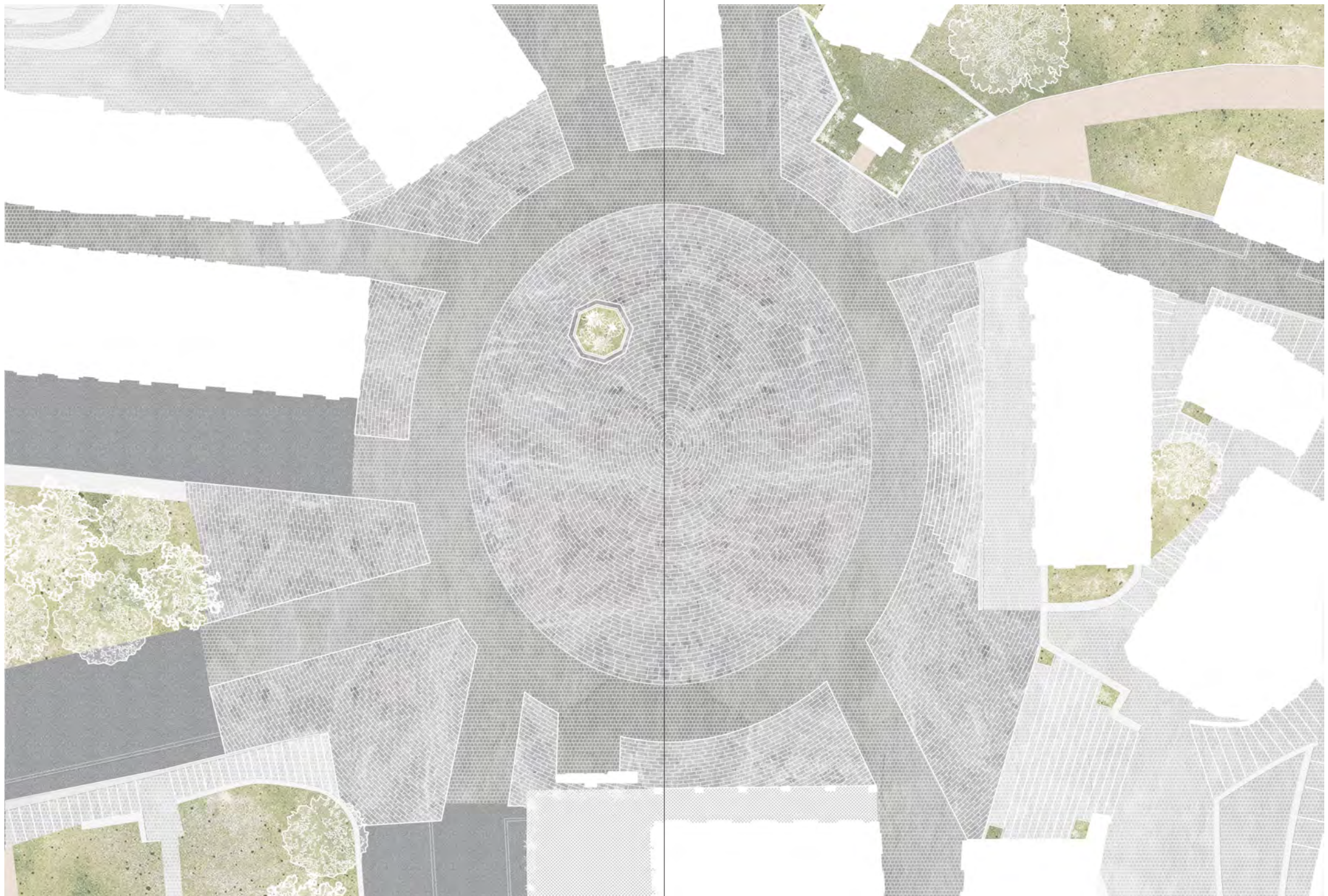

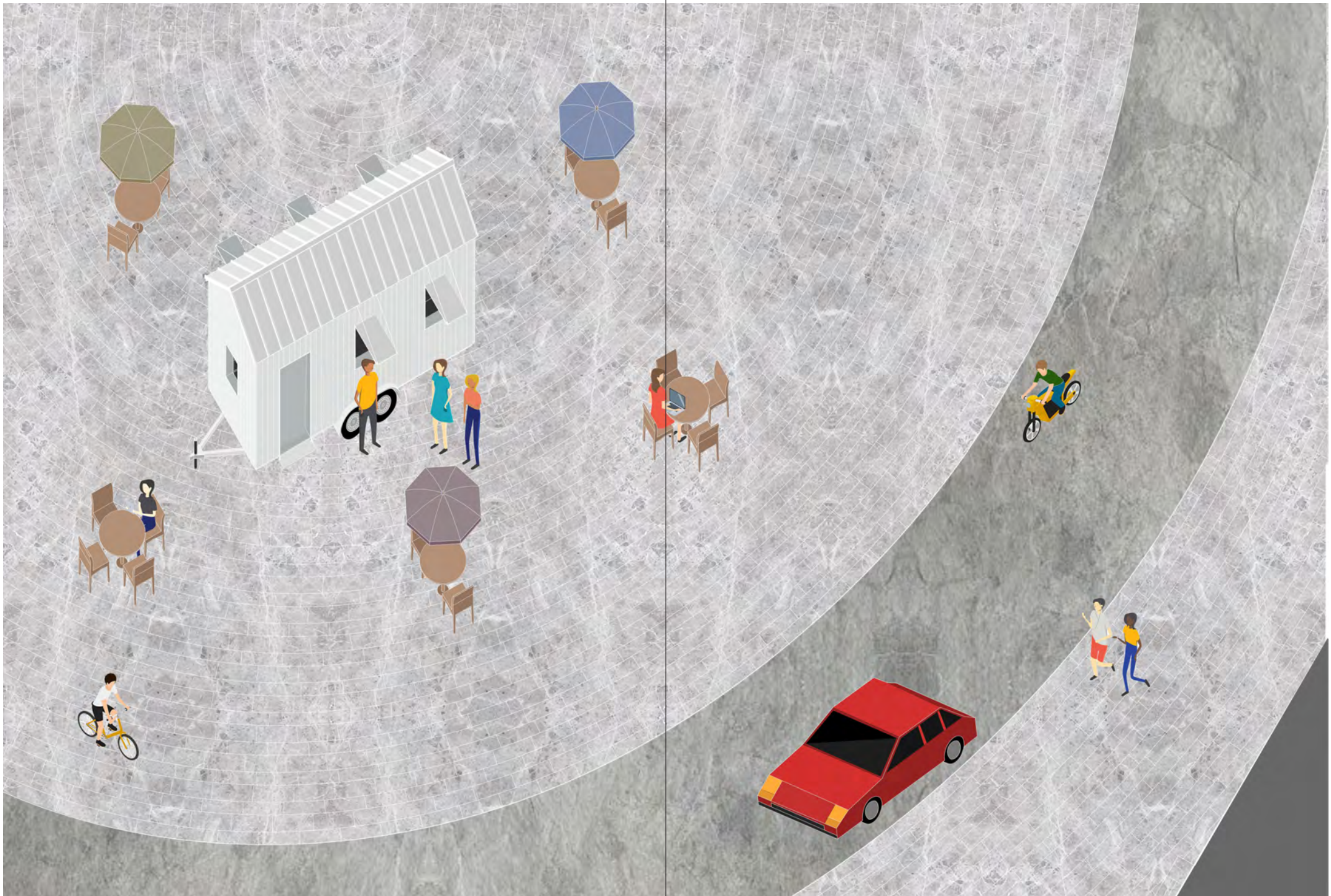

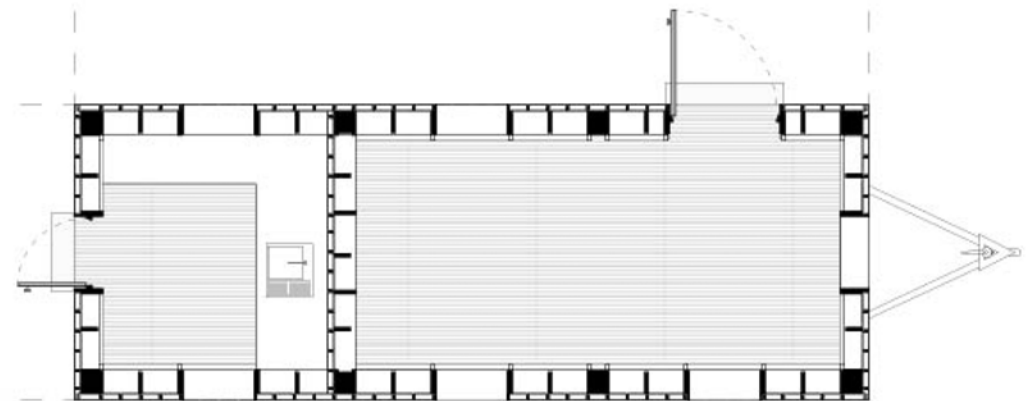
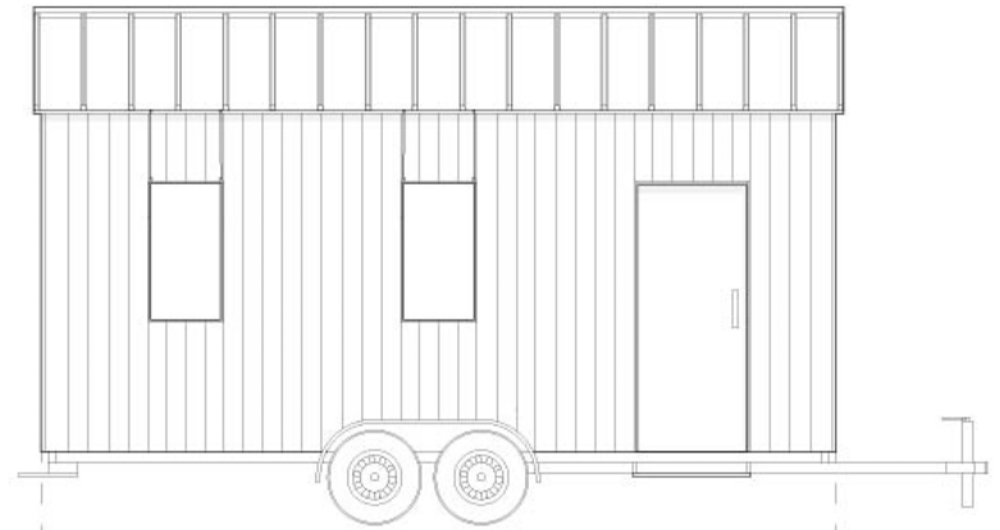
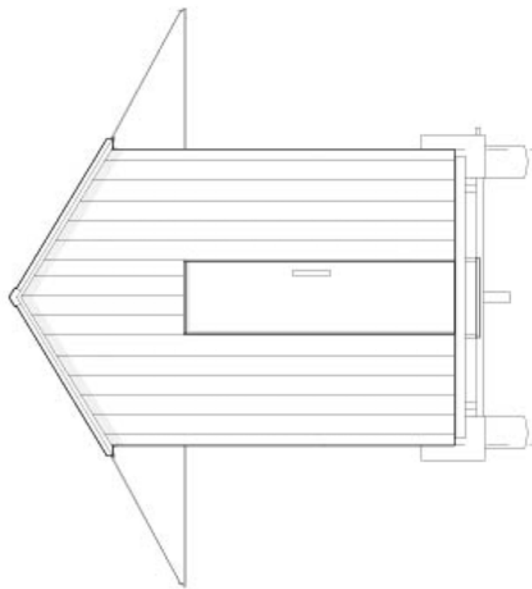

Capranica Prenestina
Ideazione di un espositore mobile per valorizzare le specialità culinarie locali, come la Mosciarella
Crediti: Ethan Blatt, Ashley Lee, Yen Chi Ta, Kailyn Wee
90

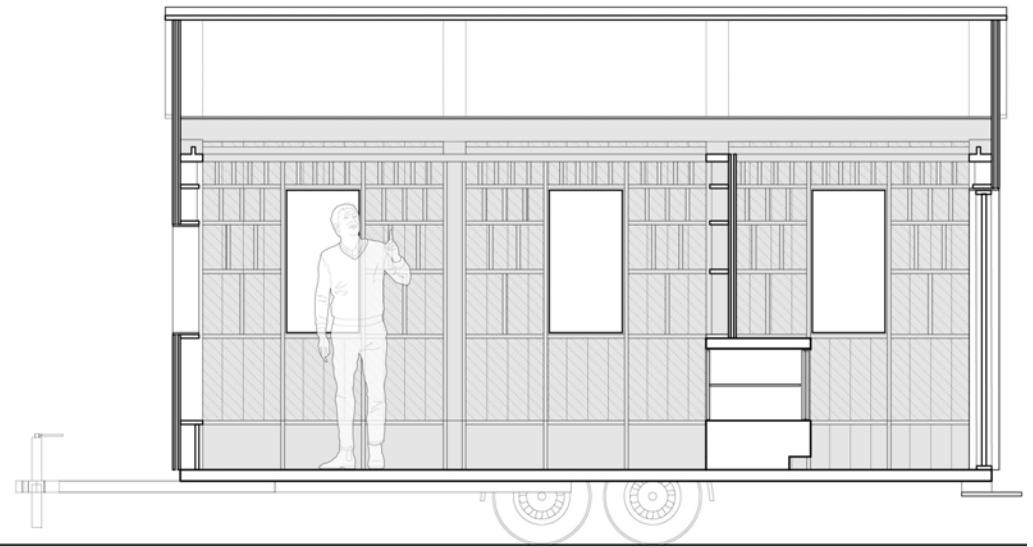
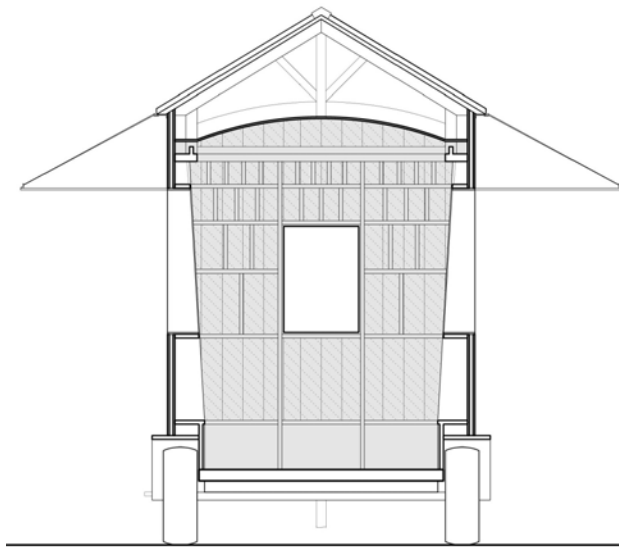

Capranica Prenestina
Ideazione di un espositore mobile per valorizzare le specialità culinarie locali, come la Mosciarella
Crediti: Ethan Blatt, Ashley Lee, Yen Chi Ta, Kailyn Wee
92

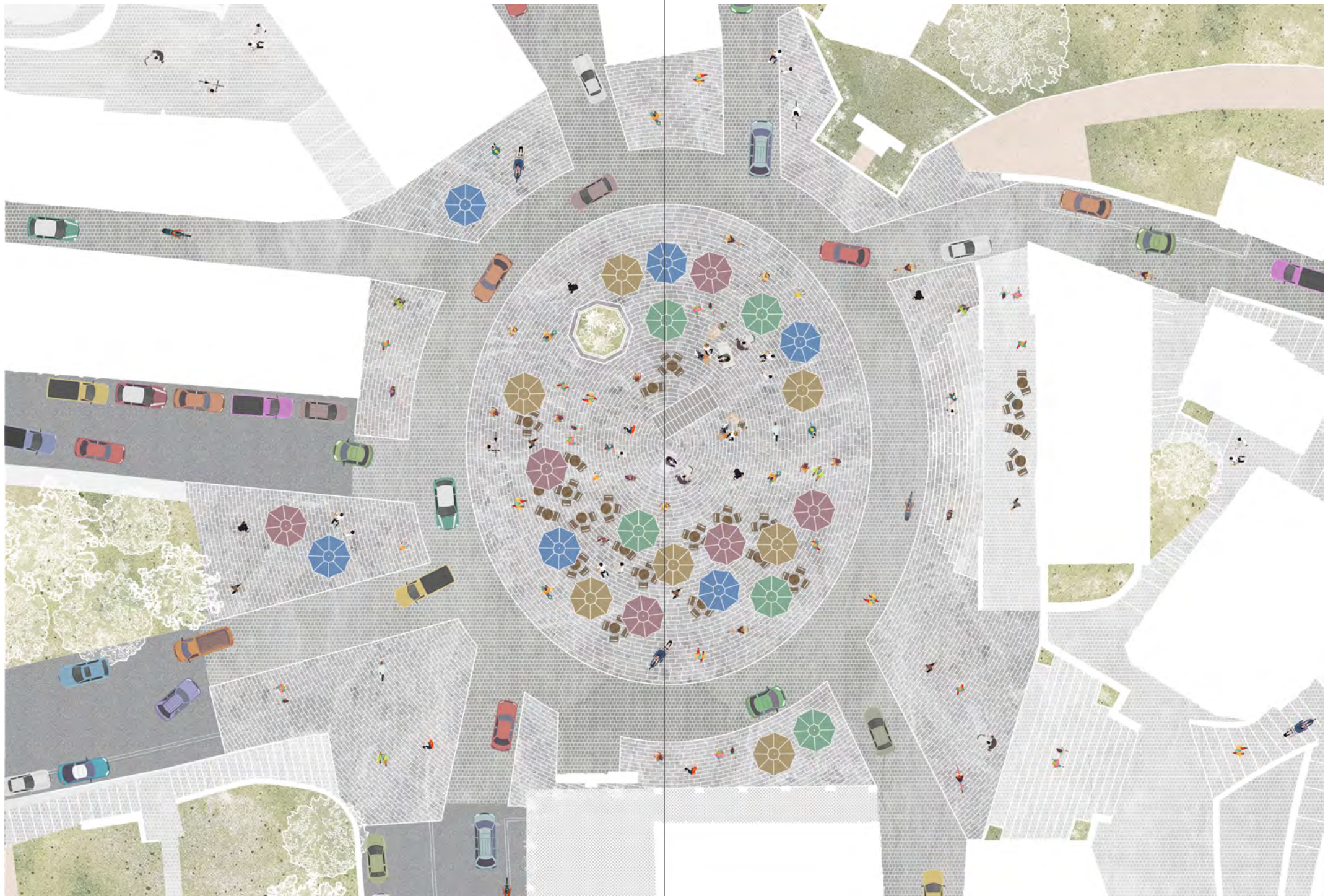



Guadagnolo

Tre proposte progettuali per vari tipi di strutture di accoglienza, adatte ai diversi flussi turistici stagionali

Crediti: Gianna Florio, Benedetto Rebecca, Jayna Schack

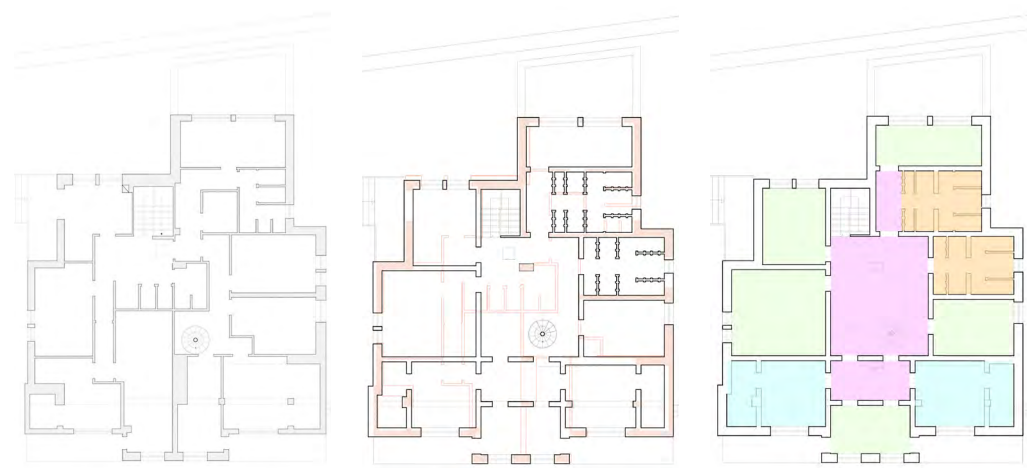

Punti di consumo

- Area comune
 - Stanza
 - Suite
 - Bagno
- liminal lab

Guadagnolo

Ipotesi progettuale per il riutilizzo dell'Ostello della Gioventù in Piazza Dante Alighieri

Crediti: Gianna Florio, Benedetto Rebecca, Jayna Schack



Guadagnolo

Ipotesi progettuale per il riutilizzo dell'Ostello della Gioventù in Piazza Dante Alighieri

Crediti: Gianna Florio, Benedetto Rebecca, Jayna Schack
101

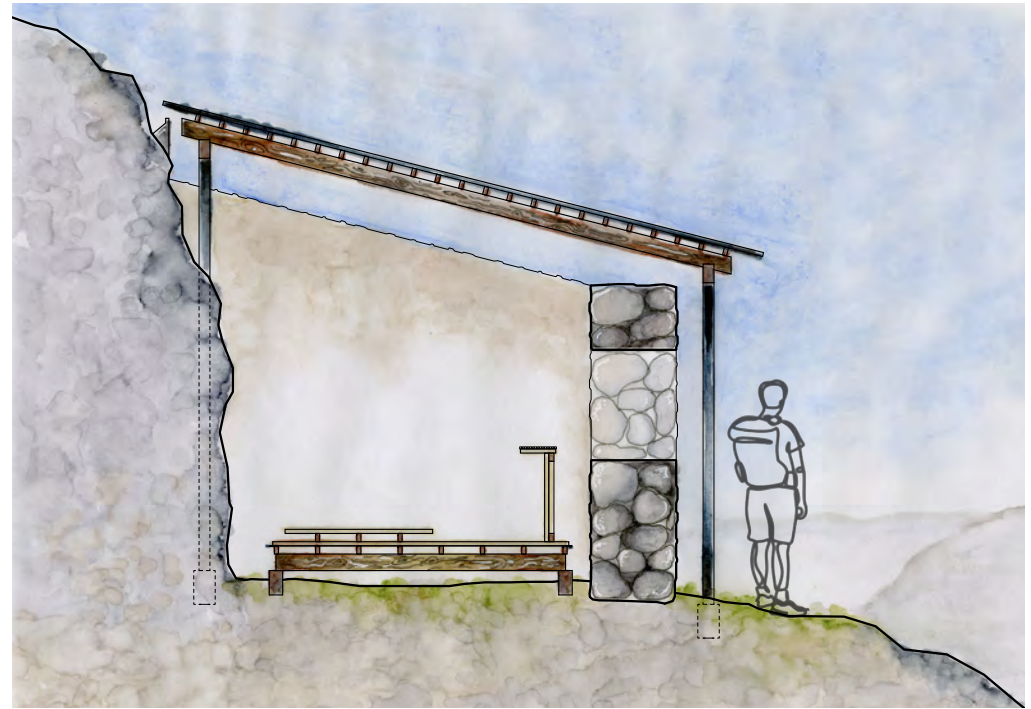
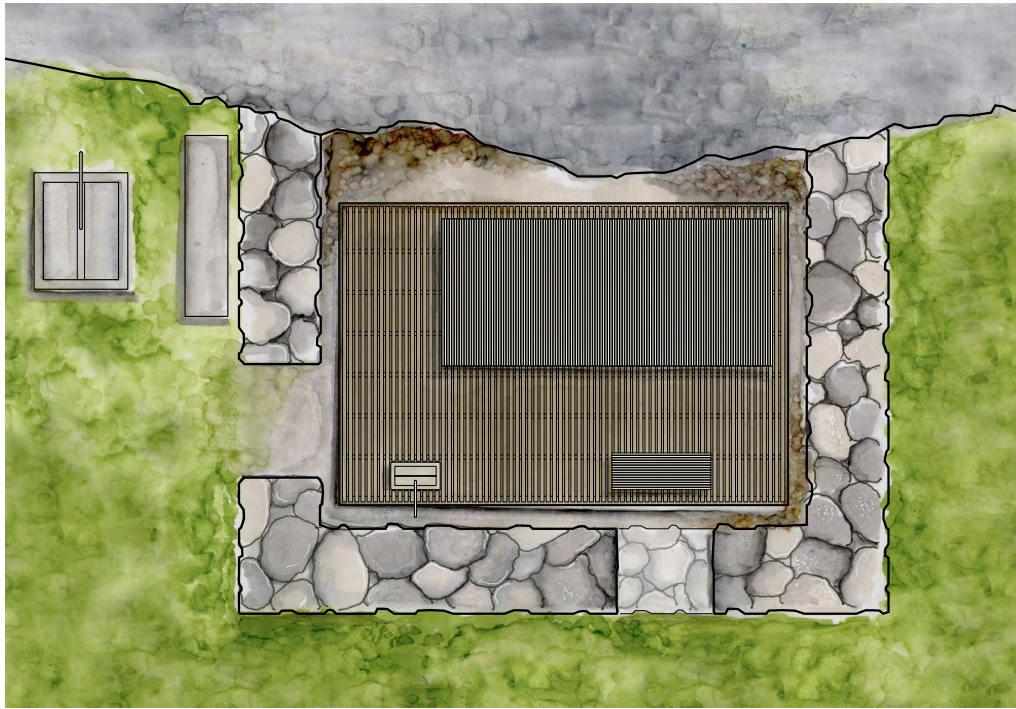

Guadagnolo

Proposta di progetto per la trasformazione stagionale dei ruderi nei dintorni della frazione di Guadagnolo

Crediti: Gianna Florio, Benedetto Rebecca, Jayna Schack

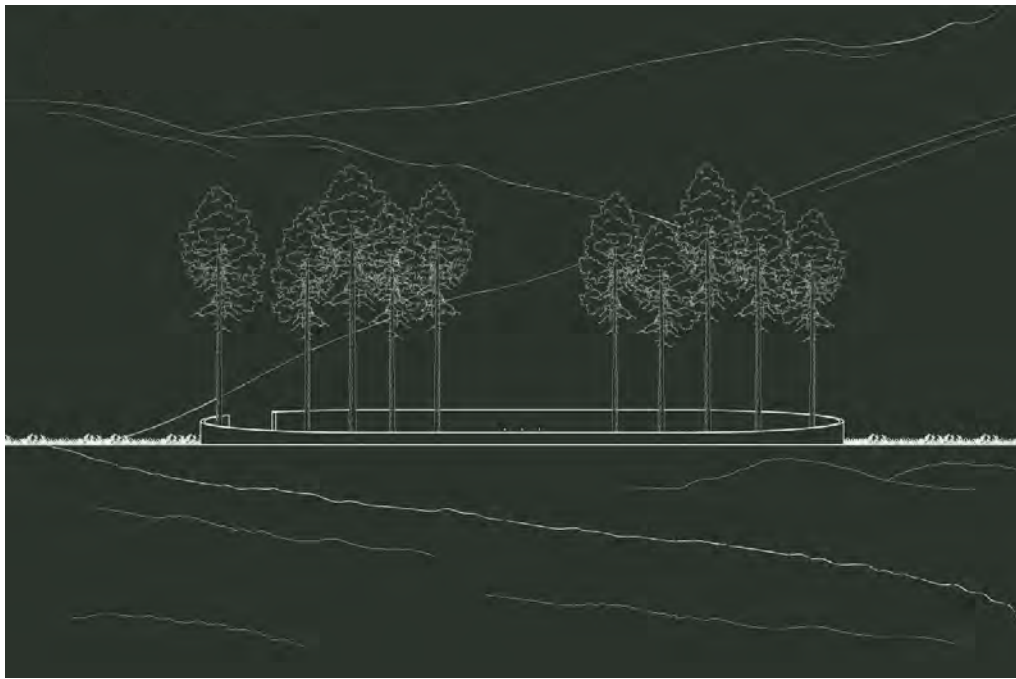

Guadagnolo
Progetto di riqualificazione del Piazzale Omega Centauri
per convertirlo in un'area polifunzionale

Parcheeggi, eventi, campeggio, ecc.

Crediti: Gianna Florio, Benedetto Rebecca, Jayna Schack

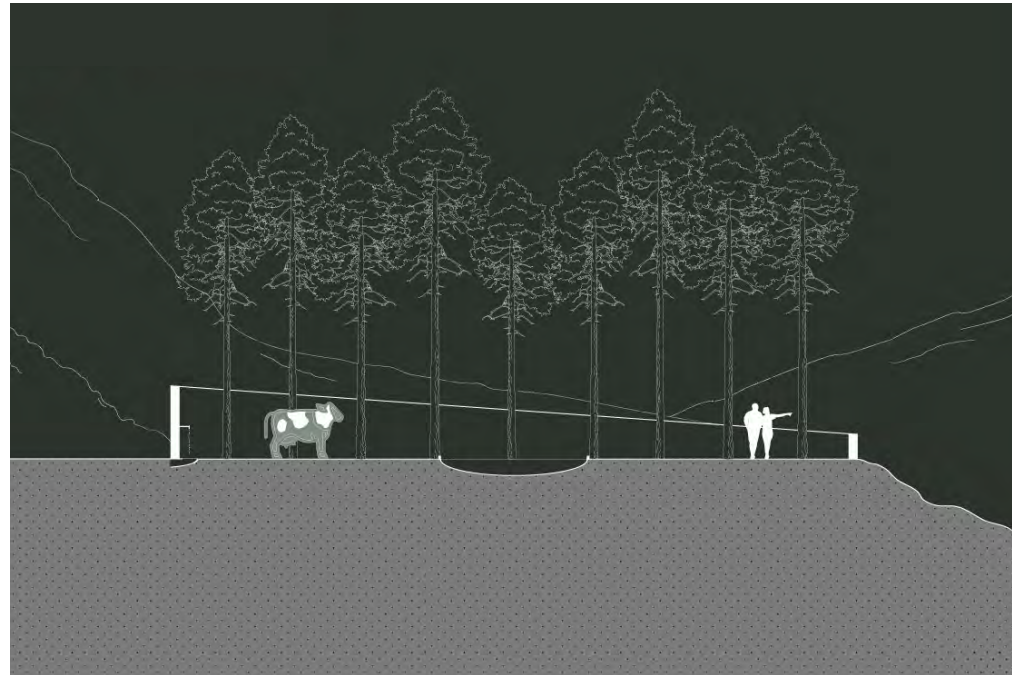
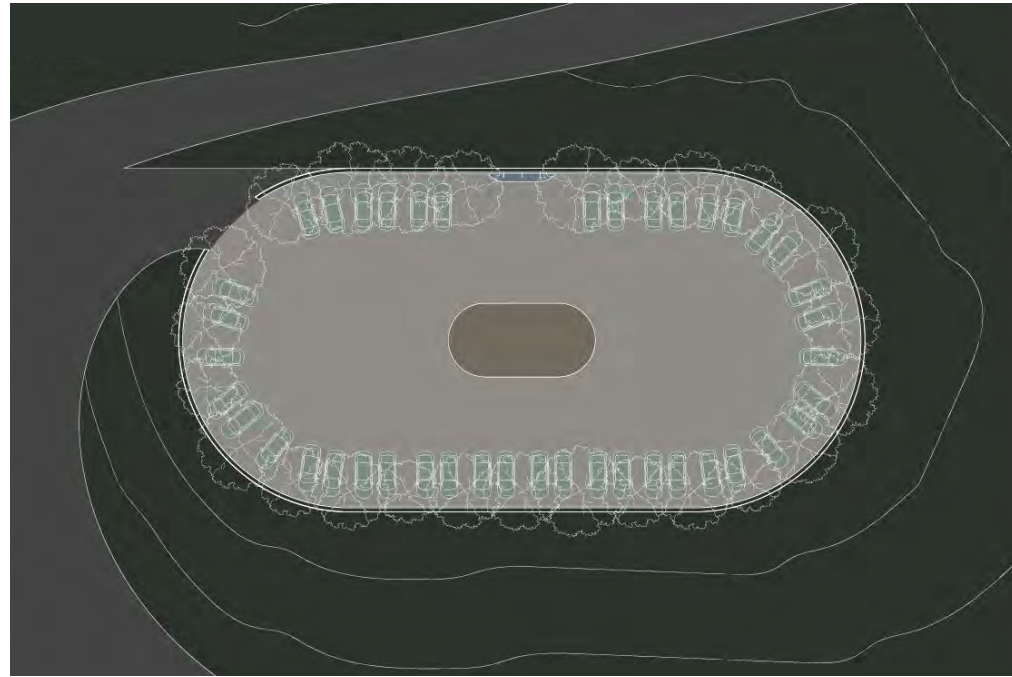
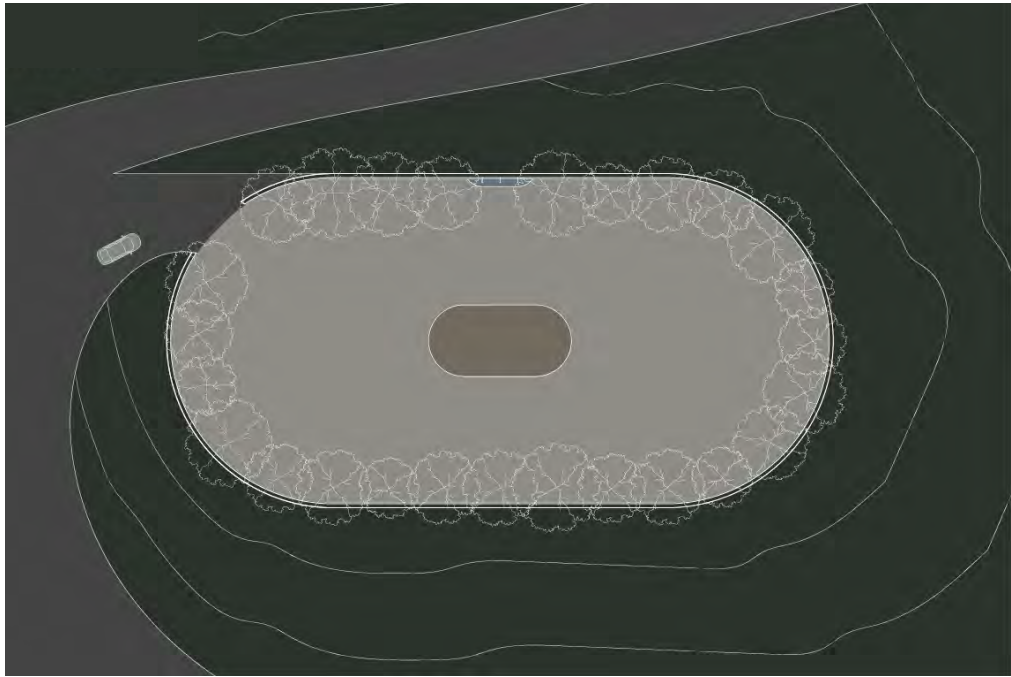



“Questo progetto rappresenta un’occasione unica nella misura in cui consente di lavorare molto anche sul capitale sociale e il capitale umano; che molto spesso rappresenta la più grande –tra virgolette– povertà di territori piccoli, potenzialmente marginali, poco sollecitati da dinamiche innovative. Il intervento di Liminal è andato a convolare questo aspetto, dimostrando che coinvolgere le persone nel modo corretto, focalizzando la loro attività su questioni concrete, si mette in modo un sistema di azione e reazione positivo.”

Patrizia di Fazio

Direttrice GAL Castelli Romani e Monti Prenestini

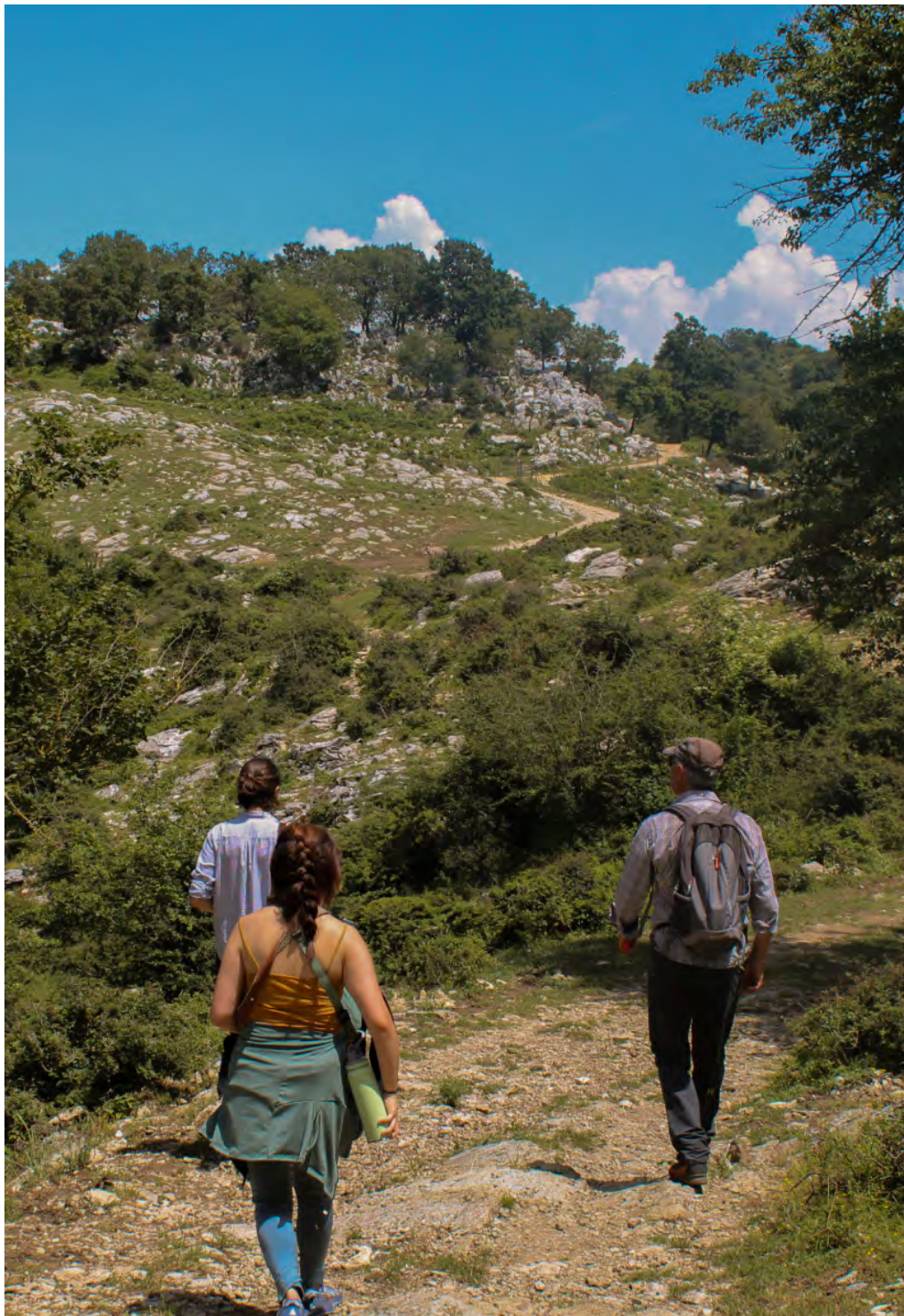

**Finanziato
dall'Unione europea**

NextGenerationEU



Progetto

Liminal, Associazione di Promozione Sociale

Enti finanziatori

Ministero della Cultura

Comune di Castel San Pietro Romano

Comune di Capranica Prenestina

Comune di Rocca di Cave

University of Miami School of Architecture Rome Program

MIT-Italy

Redazione e grafica del libretto

Ginevra D'Agostino

Nicolás Delgado Alcega

Lindsay Lebel

Gabriele Pizzi

Caratteri Tipografici

Futura PT

Light, Book and Demi

CIG 9713410F7E

CUP I61G22000000006

©2023 di Liminal Associazione di Promozione Sociale. Testi e immagini © i loro autori. Tutti i diritti sono riservati. Nessuna parte di questo libretto può essere riprodotta in qualsiasi forma senza il preventivo consenso scritto del titolare del copyright.

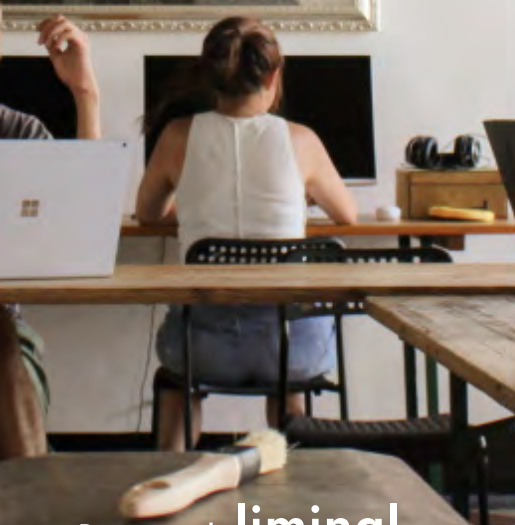

Preparato da **liminal**